

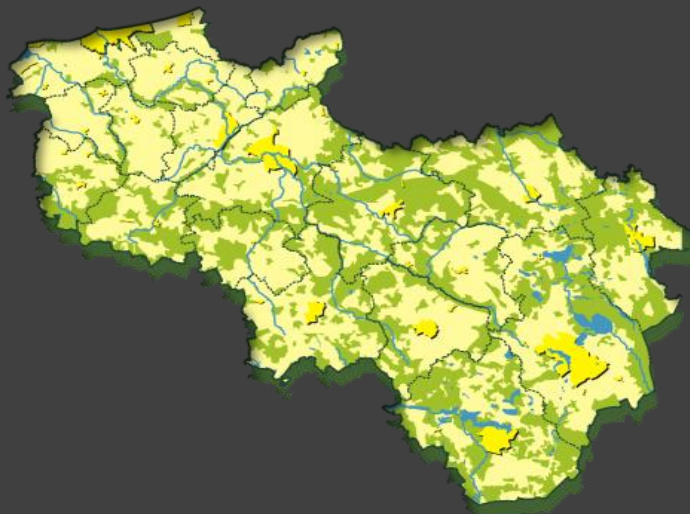

Systemu Informacji Przestrzennej w chmurze Związku Miast i Gmin Dorzecza Parsęty

gis.parseta.pl

**PROGRAM
REGIONALNY**
NARODOWA STRATEGIA SPÓJNOŚCI

**Pomorze
Zachodnie**

UNIA EUROPEJSKA
EUROPEJSKI FUNDUSZ
ROZWOJU REGIONALNEGO

System Informacji Przestrzennej – znaczenie dla administracji publicznej

System Informacji Przestrzennej jako lokalny/ponadlokalny węzeł IIS

- Realizacja obowiązków wynikających z implementacji Dyrektywy INSPIRE w zakresie danych przestrzennych i usług

Wspomaganie realizacji zadań własnych gminy

- Wzrost efektywności pracy referatów administracyjnych
- Zwiększenie partycypacji społecznej w postępowaniu administracyjnym

Skuteczne narzędzie marketingu gminnego

- Atrakcyjny sposób prezentacji oferty inwestycyjnej i turystycznej gminy

SIP gmin Związku Miast i Gmin Dorzecza Parsęty

Informacje o projekcie

Projekt: „Wrota Parsęty II” – usługi społeczeństwa informacyjnego na terenie Dorzecza Parsęty finansowany ze środków Regionalnego Programu Operacyjnego Województwa Zachodniopomorskiego na lata 2007-2013

Gminy biorące udział w projekcie:

- Bobolice, Siemyśl, Tychowo, Rąbino, Karlino, Połczyn-Zdrój, Dygowo, Kołobrzeg, Rymań, Gościno, Borne Sulinowo, Barwice, Miasto Kołobrzeg, Miasto Białogard

Cel projektu:

- ujednoczenie zasady przechowywania i udostępniania danych oraz związanych z nimi usług
- ulepszenie przepływu danych w urzędach gmin i dostępu do nich
- upowszechnienie dostępu do zasobów przestrzennych Gmin
- ułatwienie Gminom dostępu do danych przestrzennych innych jednostek

Kwota kosztów kwalifikowanych: 1 993 503 zł

Kwota dofinansowania: 1 495 127 zł

Wkład własny: 500 000 zł

Ogólna koncepcja SIP Związku Miast i Gmin Dorzecza Parsęty

Back-Office

Serwer bazy danych
przestrzennych
PostgreSQL

Serwer GIS ArcGIS
for Server

Serwer aplikacji
WWW

Internal-Office

Desktop GIS –
ArcGIS for
Desktop & QGIS

WebGIS – Imap
moduły aplikacji
wewnętrznej

Front-Office

WebGIS – Imap
moduły aplikacji
zewnętrznej

Wspomaganie pracy referatów administracyjnych – moduły aplikacji wewnętrznej

Modułowa budowa SIP Związku Miast i Gmin Dorzecza Parsęty pozwala na realizację zadań własnych gminy i usprawnienie działań administracyjnych m.in. w zakresie:

- planowania przestrzennego – **Moduł Planowanie Przestrzenne, Decyzje Architektoniczne i Konsultacje Społeczne,**
- prowadzenia ewidencji miejscowości ulic i adresów, - **Moduł Punkty Adresowe,**
- zadań opieki nad zabytkami – **Moduł Ewidencja Zabytków,**
- ochrony środowiska – **Moduł Środowisko,**
- promocji gminy – **Moduł Oferty Inwestycyjne, Turystyka i Ogólny.**

Gospodarka Przestrzenna

Moduł Planowanie Przestrzenne dla Administracji zapewnia:

- Pełne wsparcie w procesie prowadzenia procedury planistycznej w zakresie MPZP i SUIZKP,
- Automatyczne generowanie wypisów i wyrysów,
- Przeprowadzanie analiz i generowanie raportów,
- Prowadzenie rejestrów wniosków i uwag do projektów
- Integracja z platformą ePUAP

Moduł Decyzje Architektoniczne umożliwia:

- Prowadzenie rejestru decyzji o warunkach zabudowy i lokalizacji inwestycji celu publicznego

Funkcjonalności realizowane są w pełnej zgodności z aktualnymi przepisami prawa.

Zawansowane geoprzetwarzanie obiektów oraz relacje pomiędzy tekstem uchwały, a obiektami terenów funkcjonalnych, pozwalają w pełni zautomatyzować generowanie wypisów z planów miejscowych.

The interface features a left sidebar with search filters: "Gmina: Kolobrzeg (gm. miejska)", "Obręb: 5", and "Działki: 81". A search bar is labeled "Szukaj". Below it, there are options for "Działki ewidencyjne: 1" and "Numer działki: 81".

The central map area shows a red-colored urban plan with street names like "Tadeusza Kościuszki" and "Hugo Kołłątaj". A white pop-up window displays the text of a decision: **UCHWAŁA NR XVII/242/08 RADY MIASTA KOŁOBZEG z dnia 18 lutego 2008 r. w sprawie miejscowego planu zagospodarowania przestrzennego części obszaru miasta Kolobrzeg - Uzdrowsko Wschód.**

A context menu is open over the map, listing actions such as "Pokaż", "Tabela", "Raport podstawowy", "Raport z mapą", "Dodaj do selekcji", "Usuń z selekcji", "Zestawienie powierzchni przeznaczeń", "Utwórz wniosek o wypis i wyrys", "Utwórz wniosek o zmianę planu", **Wypis dla działki** (highlighted), and "Wyrys dla działki".

At the bottom, the status bar shows coordinates: "Współrzędne X: 5538386.72 Y: 6006102.68 N: 54°12'.79" E: 15°35'.16.8" and notes "Aktywna warstwa Działki ewidencyjne Obiektów zaznaczonych 0".

Aplikacja umożliwi automatyczne generowanie wyrysów na podstawie zgeoreferowanych rastrów uchwalonych rysunków planów

Overlaid on the map is a print preview window titled 'Drukowanie | iMap'. It displays the following information:

- Buttons: Drukuj... Zaawansowane...
- Date and user: data: 11-11-2013 16:47 użytkownik: ZMIGDP_SK
- Title: Wypis z miejscowego planu zagospodarowania przestrzennego: 'Miejscowy plan zagospodarowania przestrzennego części obszaru miasta Kołobrzeg - Uzdrawisko Wschód.'
Numer uchwały: XVIII/242/08
- Coordinates: 5538089,50 6006232,35 and 5538428,16 6006232,35
- Scale: 1:2000
- Map content: A detailed technical drawing of a parcel (81) showing boundaries, roads (29 KDD, 36 KDD, 38 KDD, 40 KDD), and a north arrow.

The bottom status bar of the application shows the following coordinates and information: Współrzędne X: 5538151,50 Y: 6006117,50 Nr: 54°11'3.33" E: 15°35'3.83" Aktywna warstwa Działki ewidencyjne Obiektów zaznaczonych 0

Moduł Konsultacji Społecznych pozwala zwiększyć partycypację społeczną w procesie planowania przestrzennego m.in. Dzięki publikacji projektów wyłożonych do publicznego wglądu i możliwości składania wniosków i uwag za pośrednictwem platformy ePUAP.

Integracja SIP & ePUAP – koncepcja na przykładzie Modułu Planowania Przestrzennego

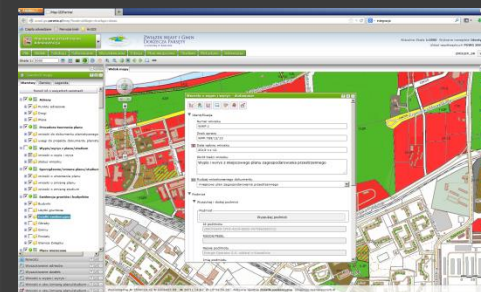
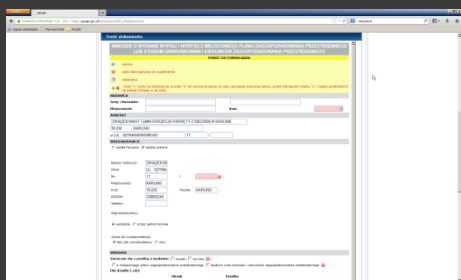
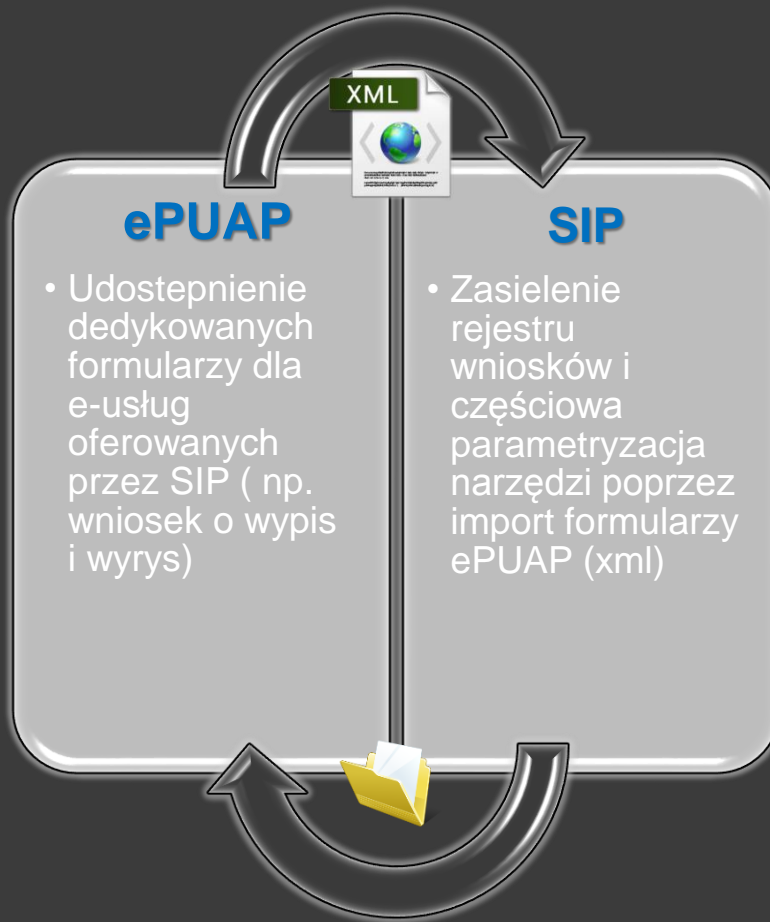

Ewidencja Miejscowości Ulic i Adresów

Funkcjonalności modułu oferują pełne wsparcie w zakresie prowadzenia ewidencji numeracji porządkowej nieruchomości zgodnie z Rozporządzeniem Ministra Administracji i Cyfryzacji w sprawie EMUIA.

- edytowalne słowniki miejscowości i ulic,
 - funkcjonalne narzędzia edycji geometrii obiektów,
 - odtwarzanie historii każdego obiektu w bazie danych EMUIA,
 - generowanie zaświadczeń i zawiadomień o nadaniu numeru porządkowego nieruchomości
-
- i wszystko to co powinien posiadać system do prowadzenia ewidencji miejscowości ulic i adresów

Moduł EMUIA – generowanie zawiadomienia

Uwagi	
Identyfikator ulicy	25622
Identyfikator gminy	3208011
Jednostka pomocnicza	
Identyfikator jednostki pomocniczej	
Rodzaj jednostki pomocniczej	
Identyfikator miejscowości	0950026
Nazwa gminy	
Nazwa miejscowości	Kołobrzeg
Współrzędna x	5538003.2927
Współrzędna y	6005431.831800001
Format raportu	docx

A secondary window titled 'Adresy' shows details for 'Zapleczna nr 6':

Adresy	Zapleczna nr 6
Numer adresowy	6
Identyfikator ulicy	25622
Status punktu adresowego	istniejący
Ulica	Zapleczna
Nazwa ulicy w pełnym brzmieniu	
Data utworzenia	2008-11-04

At the bottom of the interface, the coordinates are displayed: 'Współrzędne X: 5537996,32 Y: 6005378,91 N: 54°10'39.44" E: 15°34'52.04" Aktywna warstwa Punkty adresowe Obiektów zaznaczonych 0'.

Urząd Miejski w Kołobrzegu, dnia 11-11-2013

WPP.789/12/13

ZAWIADOMIENIE

Na podstawie art. 47a, 47b ustawy z dnia 17 maja 1989 roku – Prawo geodezyjne i kartograficzne (Dz. U. z 2010 r. Nr 193, poz. 1287 z późn. zm.) oraz w związku z Rozporządzeniem Ministra Administracji i Cyfryzacji w sprawie ewidencji miejscowości, ulic i adresów (Dz. U. z 2012 r. Nr 125), Prezydent Miasta Kołobrzeg zawiadamia, że dla nieruchomości stanowiącego własność: Jan położonego w obrębie Kowalski, AM - na działce ewidencyjnej nr 26/2

w miejscowości Kołobrzeg przy Zapleczna został nadany numer porządkowy: 6

Pełny adres brzmi:

Kołobrzeg	Zapleczna	6	78-100	
Nazwa miejscowości	Nazwa ulicy	Numer porządkowy	Kod pocztowy	Pełnia

Informacje składające się na adres:

1. Nazwa województwa i jego	zachodniopomorskie	32
identyfikator TERYT:		

Ewidencja Zabytków

Moduł Ewidencji Zabytków pozwala na realizację podstawowego obowiązku gmin w zakresie ochrony nad zabytkami jakim jest prowadzenie gminnej ewidencji zabytków.

Moduł pozwala na:

- ewidencjonowanie zabytków zgodnie z katalogiem form ochrony zabytków określonym w ustawie o ochronie zabytków,
- wprowadzanie informacji o zabytkach w czytelny i szybki sposób dzięki zastosowaniu dedykowanych formularzy i list słownikowych,
- przestrzenną prezentację zabytków na obszarze gminy,
- sprawne wyszukiwanie obiektów zabytkowych, w oparciu o punkty adresowe i działki ewidencyjne,
- powiązanie z Modułem Planowania Przestrzennego dostarcza aktualną informację o przepisach prawa miejscowego dotyczących zabytków (plany, strefy).

Funkcjonalność Modułu realizowana jest w pełnej zgodności z Ustawą o ochronie zabytków i opiece nad zabytkami.

Moduł Ewidencja Zabytków – dodawanie obiektów zabytków i wizualizacja

Panel edycji zabytków

- Dodanie zabytku budownictwa
- Dodanie zabytku archeologicznego
- Dodanie zabytkowego cmentarza
- Dodanie formy zaprojektowanej zieleni
- Dodanie układu historycznego
- Dodanie historycznego zespołu budowlanego
- Dodanie zabytku ruchomego - punkt
- Dodanie parku kulturowego - punkt

Edycja zabytków budownictwa

Dodaj budynek z mapy

Wyszukaj adres

Ogólne

Nazwa zabytku
Reduta Solna

Nazwa alternatywna
Reduta Schila

Własność
komunalny

Stan zachowania
zaniedbany

Kategoria
obronny

Funkcja pierwotna
reduta

Zabytki budownictwa
Reduta Solna

Nazwa
Reduta Solna

Własność
komunalny

Stan zachowania
zaniedbany

Kategoria
obronny

Pierwotna funkcja
reduta

Współrzędne X: 5536973,85 Y: 6005390,30 N: 54°10'40,22" E: 15°33'58,45" Aktywna warstwa **Budynki** Obiektów zaznaczonych 0

Moduł Środowisko – kompleksowa informacja o środowisku

Moduł wspiera pracę referatów administracyjnych w zakresie zadań własnych gminy dotyczących ochrony środowiska.

Moduł umożliwia:

- prowadzenie rejestru:
 - decyzji o środowiskowych uwarunkowaniach w powiązaniu z kartami informacyjnymi przedsięwzięć,
 - pozwoleń zintegrowanych,
 - pozwoleń na wprowadzanie do powietrza gazów i pyłów,
- ewidencjonowanie wniosków i decyzji dotyczących usunięcia drzew i krzewów,

Serwisy w module pozwalają ponad to na gromadzenie i udostępnianie kompleksowej informacji o :

- terenach gminnych wymagających sprzątnięcia/wykaszenia,
- formach ochrony przyrody (Parki Narodowe, Obszary Natura 2000, pomniki przyrody ect.),
- szacie roślinnej i terenach zieleni miejskiej
- miejscach odbioru selekcyonowanych odpadów itd.

Funkcjonalności Modułu zostały zaprojektowane w oparciu o aktualne przepisy prawa w zakresie ochrony środowiska.

Moduł Środowisko – dedykowany formularz dla wprowadzania decyzji środowiskowych

The interface includes a navigation menu with options: Plik, Widok, Selekcja, Szkieletowanie, Wyszukiwanie, Edycja, Informacje. The scale is set to 1:500. The map shows a street named "Okopowa" and several plots of land. A red hatched area is highlighted on the map.

A popup window displays information for a specific application: "Wnioski o usunięcie drzew lub krzewów K.IO.6131.1.44.2013.VIII". The data includes: Numer wniosku: 342; Data wpłynięcia: 26-09-2013; Znak sprawy: K.IO.6131.1.44.2013.VIII; Numer karty informacyjnej: 51/2013; Wnioskodawca: JAN KOWALSKI. A context menu is open over the popup, with the option "Dodaj decyzję zezwalającą / nie zezwalającą na usunięcie drzew lub krzewów" selected.

The main data entry form on the right is titled "Decyzje zezwalające / nie zezwalające na usunięcie drzew lub krzewów". It contains the following fields: Znak sprawy (K.IO.6131.1.44.2013.VIII), Numer decyzji, Data wydania decyzji, Numer karty informacyjnej, and Przedmiot decyzji. Below these are sections for "Data decyzji umarzającej płatność" and "Nasadzenie", with fields for "Liczba drzew do nasadzenia [szt.]" and "Powierzchnia krzewów do nasadzenia [m2]".

The left sidebar contains a "Zawartość mapy" section with "Zawartość mapy", "Serwisy", and "Legenda". Below this is a "Środowisko" section with checkboxes for "Decyzje środowiskowe" (Decyzja o środowiskowych uwarunkowaniach, Pozwolenie zintegrowane, Pozwolenie na wprowadzanie gazów lub pyłów do powietrza, brak danych) and "Decyzje dotyczące usunięcia drzew i krzewów" (Wniosek o wydanie zezwolenia na usunięcie drzew i krzewów). At the bottom of the sidebar are links for "Nowości", "Wyszukiwanie adresów", "Wyszukiwanie działek", and "Wnioski o wydanie zezwolenia na".

The status bar at the bottom shows coordinates: "Współrzędne X: 5538141.75 Y: 6005435.67 N: 54°10'41.5'' E: 15°35'1.12''". It also indicates "Aktywna warstwa Decyzje środowiskowe" and "Objektów zaznaczonych 0".

Wizualizacja w postaci modułu mapowego to najlepszy sposób udostępniania informacji o środowisku i jego ochronie

- Stanowiska roślin chronionych **Babka nadmorska**
- Użytki ekologiczne **Kołobrzeg**
- Użytki ekologiczne **Będzino**
- Specjalne obszary ochrony siedlisk Natura 200 **Dorzecze Parsęty**

The map also shows a scale bar (0 to 0.6 km) and coordinates: `Współrzędne X: 5539236,60 Y: 6005052,51 N: 54°10'30.37" E: 15°36'1.57"`. The active layer is "Decyzje środowiskowe" and 0 objects are marked.

SIP jako narzędzie marketingu gminnego

System Informacji Przestrzennej stanowi nieocenione narzędzie marketingu gminnego.

SIP Związku Miast i Gmin Dorzecza Parsęty realizuje to zagadnienie dzięki modułom aplikacji zewnętrznej:

- ⦿ Moduł Oferty Inwestycyjnej,
- ⦿ Moduł Planowanie Przestrzenne dla Każdego,
- ⦿ Moduł Ogólny – w zakresie atrakcji turystycznych i bazy gastronomiczno – noclegowej.

Moduł Ofert Inwestycyjnych pozwala gminą w atrakcyjny sposób udostępniać kompletną informację o terenach inwestycyjnych na ich obszarze.

- status oferty: aktualna
- typ oferty: oferta inwestycyjna
- rodzaj inwestycji: gminna
- docelowa funkcja terenu: przemysłowa
- przeznaczenie terenu w mpzp: P - tereny produkcji
- opis: Kompleks 3 działek - działki nr 1, 2, 3,

An inset window titled 'Załącznik' provides an aerial view of the investment area, showing the 'KOMPLEX I' and 'KOMPLEX II' labels. The inset also features a scale bar (0-100m) and a legend with symbols for '2,5 km', '90 km', and '27 km'. The main interface includes a left sidebar with search filters and a bottom status bar showing coordinates: 'Współrzędne X: 5557781.70 Y: 5992408.24 N: 54°3'33,99" E: 15°52'56,22" Aktywna warstwa oferty wg. funkcji Obiektów zaznaczonych 0'.

Informacja o inwestycjach w połączeniu z informacją planistyczną dotyczącą regulacji w zakresie danego terenu, stanowi kompleksowe źródło wiedzy, dla potencjalnych inwestorów.

- Obszary planów KA_17
- numer planu KA_17
- nazwa planu: Miejscowy plan zagospodarowania przestrzennego w zakresie jednostek 7 P,U, 07 KD.D, 08 KD.D, E3, E4, Kps 2
- numer uchwały: XXX/312/13
- data uchwalenia: 29.01.2013

Overlaid on the map is a document viewer window titled 'Załącznik' showing a page from a council decision. The document text is as follows:

**Uchwała Nr XXX/312/13
RADY MIEJSKIEJ W KARLINIE
z dnia 29 stycznia 2013r.**

w sprawie zmiany miejscowego planu zagospodarowania przestrzennego w zakresie jednostek 7 P,U, 07 KD.D, 08 KD.D, E3, E4, Kps 2

Na podstawie art. 20 ust. 1 ustawy z dnia 27 marca 2003 r. o planowaniu i zagospodarowaniu przestrzennym (Dz. U. z 2012 r. poz. 647) Rada Miejska w Karlinie uchwala, co następuje:

**Rozdział I
Ustalenia wstępne**

§1.1. Zgodnie z uchwałą Nr XV/142/11 Rady Miejskiej w Karlinie z dnia 25 listopada 2011 roku w sprawie przystąpienia do sporządzenia zmiany miejscowego planu zagospodarowania przestrzennego przyjętego Uchwałą nr XXII/223/08 Rady Miejskiej w Karlinie z dnia 27 czerwca 2008 roku, dla terenu położonego w obrębie Karlino, po stwierdzeniu, zgodności projektu zmiany planu z ustaleniami Studium uwarunkowań i kierunków zagospodarowania przestrzennego gminy Karlino uchwalonym uchwałą Nr X/80/2011 Rady Miejskiej w

The interface also features a left-hand sidebar with a tree view of map layers, including 'Adresy', 'Ewidencja gruntów i budynków', 'Plany miejscowe', and 'Studium'. A bottom status bar provides coordinates: 'Współrzędne X: 5558972.32 Y: 5991986.23 M: 54°3'19.86" E: 15°54'1.36" Aktywna warstwa Działki ewidencyjne Obiektów zaznaczonych 0'.

Moduł Ogólny – wyszukiwanie obiektów bazy noclegowej

- Typ obiektu: hotelarski
- Rodzaj: Hotel
- Nazwa: Kompleks Wypoczynkowy Petrico Park
- Województwo: Zachodniopomorskie
- Powiat: białogardzki

The left sidebar contains a search menu with options like "Wyszukiwanie obiektów bazy noclegowej" (selected), "Wyszukiwanie szlaków turystycznych", "Wyszukiwanie POI", "Wyszukiwanie działek", "Wyszukiwanie adresów", "Nowości", and "Zawartość mapy". Below the menu, there are search results for "Baza noclegowa : 2". The first result is for "Gościńskie Centrum Sportu" with address "Gościno - miasto, IV Dywizji Wojska Polskiego 68A" and phone "94 35 22 547". The second result is for "Kompleks Wypoczynkowy Petrico Park" with address "Krzywopłoty, 7" and phone "94 311 71 67". A red arrow points from the search results to the popup window on the map.

At the bottom of the map, the coordinates are: Współrzędne X: 5560482.22 Y: 5991864.37 N: 54°3'14.67" E: 15°55'24.86". The active layer is "Działki ewidencyjne" and there are 0 objects marked.

Moduł ogólny udostępnia informacje o obiektach i atrakcjach turystycznych, ścieżkach i szlakach rowerowych, bazie noclegowej, punktach gastronomicznych itp. Stanowi więc istotne dopełnienie informacji na temat gminy.

Metadane – INSPIRE w gminach

SIP Związku Miast i Gmin Dorzecza Parsęty pozwala gminom wypełnić swoje obowiązki w zakresie utworzenia i publikacji metadanych, dla zbiorów i usług danych przestrzennych w temacie „zagospodarowanie przestrzenne”.

Metadane w systemie tworzone są z wykorzystaniem aplikacji typu Desktop GIS zgodnie z podstawowym profilem INSPIRE.

Dla gminnych zbiorów danych z tematu „zagospodarowanie przestrzenne” zostaną uruchomione usługi:

- CSW (wyszukiwania)
- WMS (przeglądania)
- WFS (pobierania)

zgodnie z ustawowym katalogiem usług dla danych przestrzennych o charakterze publicznym.

Dziękuję za uwagę