

Niezawodna sieć zasilająca w oparciu o najnowsze rozwiązania Eaton

Przemysław Pazera

Światowy zasięg wraz z lokalnym wsparciem

- Siedziba główna: Dublin, Ireland
- Prezes i dyrektor naczelny – Alexander M. Cutler
- Główne lokalizacje w Cleveland, United States; Shanghai, China; Morges, Switzerland; São Paulo, Brazil
- Lokalne zespoły inżynierów wsparciem dla produktów i niestandardowych rozwiązań
- Klienci w ponad 175 krajach
- Około 100 tysięcy pracowników

METALUX MEM CUTLER-HAMMER COOPER
 COOPER HALO ARROW HART HOLEC METALUX
 B-LINE BUSSMANN MTL CEAG
 HOLEC MCGRAW-EDISON ARROW HART MOELLER
 ARROW HART MEM BUSSMANN HALO
 METALUX POWERWARE HERNIS B-LINE
 HALO MEM
 MCGRAW-EDISON
 MOELLER MTL
 CEAG COOPER
 MTL B-LINE
 HERNIS BUSSMANN CEAG ARROW HART METALUX
 COOPER HALO MCGRAW-EDISON CROUSE-HINDS

MORE POSSIBILITIES.
 POWERFUL SOLUTIONS.

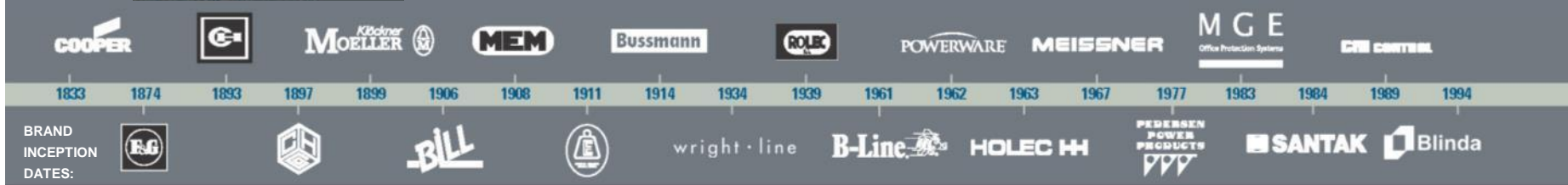

UPS? Po co?

- Koszty przestoju
- Utrata danych
- Uszkodzenie urządzeń

UPS? Ale który?

SPECYFIKACJA TECHNICZNA	1500	2200	3000
Moc znamionowa (VA/W)	1500 VA / 1350 W	2200 VA / 1980 W	3000 VA
Format	RT2U (wieża/stelaż 2 U)	RT2U (wieża/stelaż 2 U)	RT2U i R
Parametry elektryczne			
Technologia	line-interactive, wysoka częstotliwość (Czysta sinusoida, wzmacniacz + ograniczacz)		
Zakresy napięcia i częstotliwości wejściowe bez wykorzystania baterii	160V-294V (regulowany do 150V-294V) 47 do 70 Hz (sieć 50 Hz), 56,5 do 70 Hz (sieć 60 Hz), 40 Hz w trybie niskiej czułości		
Napięcie wyjściowe i częstotliwość	230 V (+6/-10 %) (Regulowane do 200V/ 208V/220V/230V/240V), 50/60Hz +/- 0,1% (auto)		
Połączenia			
Wejście	1 gniazdo IEC C14 (10A)	1 gniazdo IEC C20 (16A)	1 gniazdo
Wejście	8 gniazd IEC C13 (10A)	8 gniazd IEC C13 (10A)	8 gniazd
		1 gniazdo IEC C19 (16A)	1 gniazd
Gniazda zdalnie sterowane	2 grupy 2 x IEC C13 (10A)		
Dodatkowe wyjścia z HS MBP	4 gniazda FR/Schuko lub 3 gniazda BS lub 6 gniazd IEC 10 lub listwa zaciskowa (z 10 zaciskami)		
Dodatkowe wyjścia z FlexPDU	8 gniazd FR/Schuko lub 6 gniazd BS lub 12 gniazd IEC 10		

Baterie

Typowy czas podtrzymania dla 50 i 70% obciążenia*

5PX	19/11 min.	15/8 min.	14/9 min.
5PX + 1 EBM	90/54 min.	60/35 min.	66/38 min.
5PX + 4 EBM	285/180 min.	210/125 min.	213/121 min.

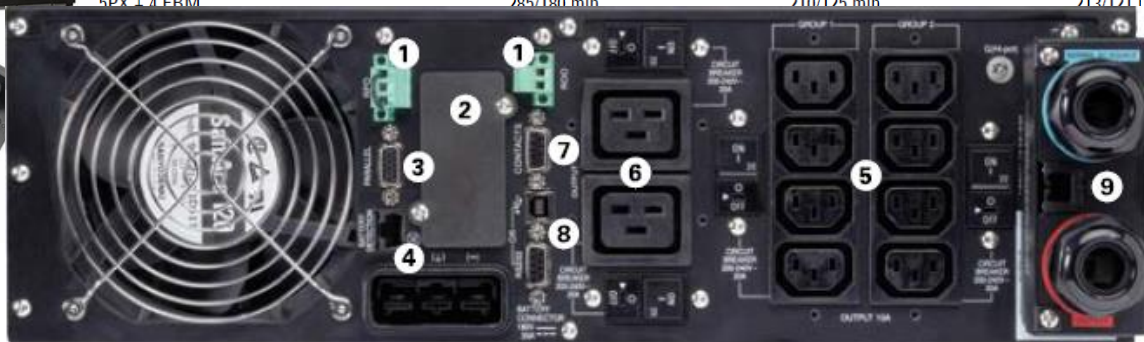

Koncepcja 3-5-9 zasilaczy marki Eaton

Seria 9 - on line, bezprzerwowe, podwójnej konwersji, VFI

Szumy

Przebiecia

Wahania
częstotliwości

Odształcenia
harmoniczne

Seria 5 - line interactive, AVR, VI

Długotrwałe obniżenia
napięcia

Długotrwałe
podwyższenia
napięcia

Seria 3 - off line, stand-by, VFD

Zaniki napięcia

Chwilowe wahania
napięcia

Udary napięciowe

Zastosowanie / Wykonanie

- **Seria 3**

Komputery PC

Terminale kasowe

- **Seria 5**

Sprzęt RTV

Urządzenia sieciowe

- **Seria 9**

Przemysł

Duże Centra Danych

Moc znamionowa VA czy W?

Moc pozorna VA

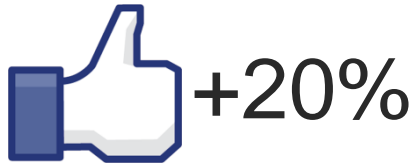

Moc czynna W

- Wysoki wyjściowy współczynnik mocy, np.:
 - 5PX – 0,9
 - 9PX – 0,9
 - 93PM – 1 (VA=W)

Czas podtrzymania - minuty/godziny?

- Zależny od zastosowania, np.:
 - Kilka minut dla PC
 - > Kilkanaście minut dla serwerów
 - Godziny dla systemów CO
- Wydłużenie czasu podtrzymania
 - Przewymiarowanie UPS
 - Dodatkowe baterie zewnętrzne
 - Agregaty

Metody komunikacji UPS – serwer/komputer/świat

- **Port USB**
- Port szeregowy RS232
- Port przekaźnikowy DB9
- DB19
- RPO/ROO
- **Karty komunikacyjne**
- Czujniki środowiskowe
- Komunikacja z agregatem

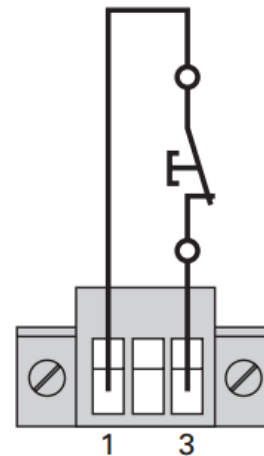
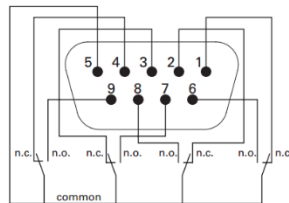

Koncepcja 3-5-9 zasilaczy marki Eaton

Seria 9

Szumy

Przebiecia

Wahania
częstotliwości

Odształcenia
harmoniczne

Seria 5

Długotrwałe obniżenia
napięcia

Długotrwałe
podwyższenia
napięcia

Seria 3

Zaniki napięcia

Chwilowe wahania
napięcia

Udary napięciowe

Jednofazowe zasilacze UPS firmy EATON

E

S

P

Off Line

3

3S

Protection Station

Ellipse ECO

Line interactive

5

5E

5SC

5130

5S

Ellipse Pro

5P

5PX

On Line

9

9E

9130

9155

9PX

EX

Eaton UPS seria 3 (off-line)

Eaton 3S

Eaton Protection Station

Eaton Ellipse ECO

Domowe PC i akcesoria

Biurowe PC i akcesoria

Urządzenia sieciowe - basic

Terminale kasowe

Funkcja EcoControl w zasilaczach serii 3

1 gniazdo
nadrzędne dla PC

Funkcja EcoControl automatycznie wyłącza **peryferia** po wyłączeniu **urządzenia głównego (nadrzędnego)**, co pozwala na oszczędność nawet do 25% energii w porównaniu do poprzedniej generacji UPSów

1200/1600 USB

1 (650/800) lub 2
(1200/1600) gniazda
EcoControl dla
peryferii
niekrytycznych

Dostępne dla Ellipse ECO z USB
(aktywacja i ustawienie progu
wyłączenia poprzez software)

Eaton UPS seria 5 (Line-Interactive)

Biurowe PC i akcesoria

Routery

Urządzenia sieciowe

Serwery

Eaton 5E 500-2000VA

- **Topologia Line Interactive (AVR):**
 - Tolerancja napięcia wejściowego: 170V-280V
 - Możliwość uruchomienia bez źródła zasilania (zimny-start)
- **Zawartość opakowania:**
 - UPS
 - Instrukcja obsługi
 - 2 przewody IEC (1 dla wersji z gniazdem DIN)
- **Dwa lata gwarancji (również na baterie)**

Eaton 5S oraz Ellipse PRO

550-1600VA

Dla biura:
Eaton 5S

- **Topologia Line Interactive (AVR):**
 - Tolerancja napięcia wejściowego:
 - 175V-275V Eaton 5S
 - 150V-285V Eaton Ellipse PRO
 - Wymienialne baterie
 - Automatyczny test baterii akumulatorów

- **Cechy szczególne:**

- Do 8 gniazd wyjściowych
- Małe gabaryty
- Port USB

- **Dwa/trzy lata gwarancji (również na baterie)**

Dla domu:
Eaton Ellipse PRO

Gwarancja zasilania dla grupy Server/Storage/Networking

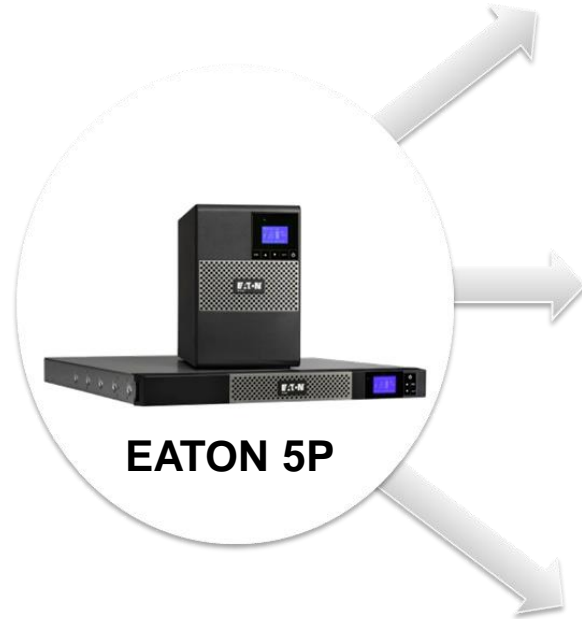

Serwery wieżowe

Serwery rackowe

Urządzenia sieciowe

Eaton 5P 650-1550VA

- **Wydajność na poziomie 98%**
- Topologia Line Interactive
- Wyjście sinusoidalne przy pracy z baterii
- Pełna informacja o aktualnych parametrach zasilacza na wyświetlaczu LCD
- Wysoka tolerancja napięcia wejściowego 150-294V
- **Monitorowanie zużycia energii (kWh)**
- Możliwość zastosowania kart komunikacyjnych

Eaton 5PX – podsumowanie

- Parametry i sprawność
 - Wydajność energetyczna UPS ze sprawnością do 99%
 - Wyjście sinusoidalne (kompatybilność z odbiornikami A-PFC)
- Wysoka dostępność i wydłużony czas podtrzymania
 - Łatwa wymiana ‘na gorąco’ baterii wewnętrznych i zewnętrznych
 - Technologia ABM[®] wydłuża czas eksploatacji baterii do 50%
 - Wydłużony czas podtrzymania bateryjnego z maks. 4 EBM (z automatyczną detekcją EBM)
- Uniwersalność
 - Konstrukcja RT: uniwersalna stelażowo/wieżowa (zawiera wszystkie akcesoria)
 - 3 letnia gwarancja na elektronikę, 2 letnia na baterie

Eaton UPS seria 9 (On-Line)

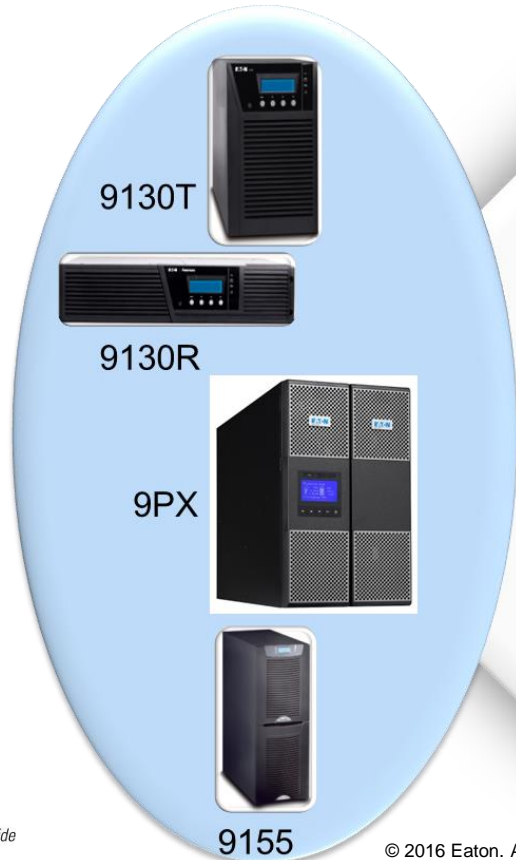

Nadzór procesów

Serwery i sieci IT

Centra Danych

Medycyna

Zasilacze bezprzerwowe ON-LINE

- W trybie normalnym odbiory są zasilane przez kombinację prostownik/falownik w topologii podwójnego przetwarzania (AC na DC i DC na AC)
- Kiedy napięcie wejściowe jest poza tolerancją falownik czerpie energię z baterii do momentu powrotu odpowiednich parametrów zasilania.

Eaton 9130 700-6000VA

- Sprawność do 95% w trybie on-line 98% w trybie eco
- Współczynniki mocy 0,9
- Wyświetlacz LCD o dużej jasności
- ABM oraz możliwość wymiany akumulatorów
- Segmentacja odbiorników
- Możliwość stosowania kart komunikacyjnych
- Wydłużony czas podtrzymania bateryjnego (do 4 EBM)

Eaton 9130 Tower
700 - 6000 VA

Eaton 9130 Rack
1000 - 3000 VA

NOWOŚĆ

9PX 2,2 oraz 3KW

Nowy UPS 9PX dedykowany do ochrony najbardziej wrażliwego sprzętu IT

Serwery

Powering business worldwide

Konwergencja

Sieciówka

Pamięci

Wyróżniające się rozwiązanie dla rynku IT

- Wysoka sprawność do 95% w trybie online
- Interfejs graficzny LCD wielojęzyczny
- Pomiar energii dostępny poprzez LCD lub oprogramowanie
- Kompatybilność ze środowiskami **(VMware, Hyper-V, Citrix Xen, Redhat)**
- Praca równoległa (zwiększona moc lub redundancja) w technologii HotSync
- Wydłużenie czasu autonomii w połączeniu **do 12 EBM (automatyczna detekcja)**

Eaton 9PX
5000 - 11000 VA

Nowość Eaton 9PX – system równoległy

System równoległy z wykorzystaniem technologii HotSync (dostępne dla 9PX 1:1)

- Możliwość zapewnienia redundancji lub podwojenie mocy przy wykorzystaniu ModularEasy Kit
- Wersja w zestawie (2x UPS + ModularEasy + szyny montażowe + 2 karty komunikacyjne)
- Możliwość rozbudowy istniejącego systemu!

9PXM22KiRTN

Cztery powody dla których warto stosować UPS Eaton 9PX

Szczególne zalety

Zaprojektowany dla wirtualnych środowisk IT

- Zintegrowany z VMware, HyperV, Citrix XEN, Redhat KVM

Sprawność energetyczna

- Najnowsza generacja z wyższą sprawnością (do 95% w trybie online i 98% w trybie podwyższonej sprawności)

Inne udoskonalenia

- Praca równoległa i rozszerzony czas autonomii

Wszystkie informacje dostępne z wyświetlacza

- Graficzny wyświetlacz LCD

Trójfazowe zasilacze ON-Line – typowe zastosowania

**Aplikacje
przemysłowe,
Szpitale**

EATON 9PX

**Eaton
9390**

Eaton 9395

Marine

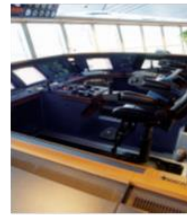

Eaton 9130 Marine

Eaton 9390 Marine

UPS 93PS 8-40 kW

Od czerwca 2015 w ofercie Eaton

© 2016 Eaton. All Rights Reserved.

93PS 8-40 kW

- Moc: 8-10-15-20-30-40 kW
- Moduły: 15 kW oraz 20kW wymieniane „na gorąco”(poniżej 25 kg/moduł)
- Dwie konstrukcje: do 20 kW oraz do 40 KW
- Baterie wewnętrzne: po 32 akumulatory w stringu (do 4 stringów w obudowie)
- Sprawność ponad 96 % (~98-99%)
- ABM, ESS; VMMS
- Baterie wewnętrzne lub zewnętrzna na stojakach
- 5” kolorowy, dotykowy wyświetlacz

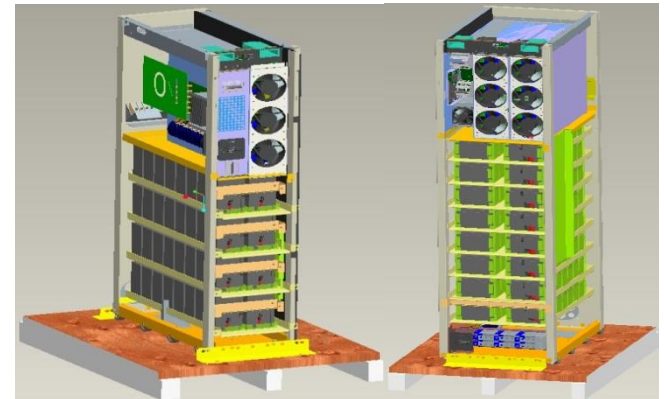
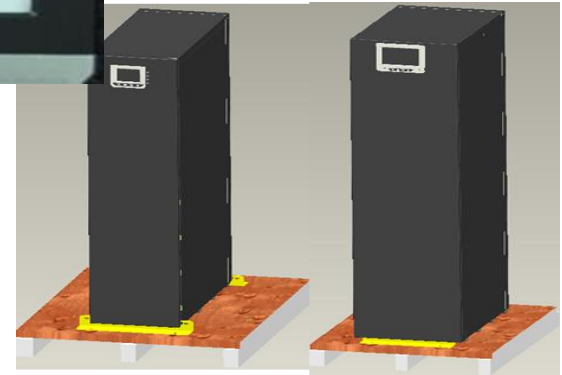

Superkondensatory

Alternatywa dla tradycyjnych baterii

- Zazwyczaj krótkie czasy podtrzymania są osiągnięte poprzez zastosowanie:
 - Baterii, które w takich aplikacjach wymagają szczególnej uwagi i konserwacji
 - Mas wirujących, dostarczających energii mechanicznej, które są kosztowne w eksploatacji i oferują niską sprawność
- Nowe superkondensatory dostarczane przez Eaton zapewniają zasilanie gwarantowane, które jest:
 - ✓ Wysoce niezawodne
 - ✓ Ekonomiczne
 - ✓ Wykonane z materiałów przyjaznych środowisku
 - ✓ Nie zawiera ołowiu ani oleju, spełnia dyrektywę ROHS

Inne elementy systemów zasilania

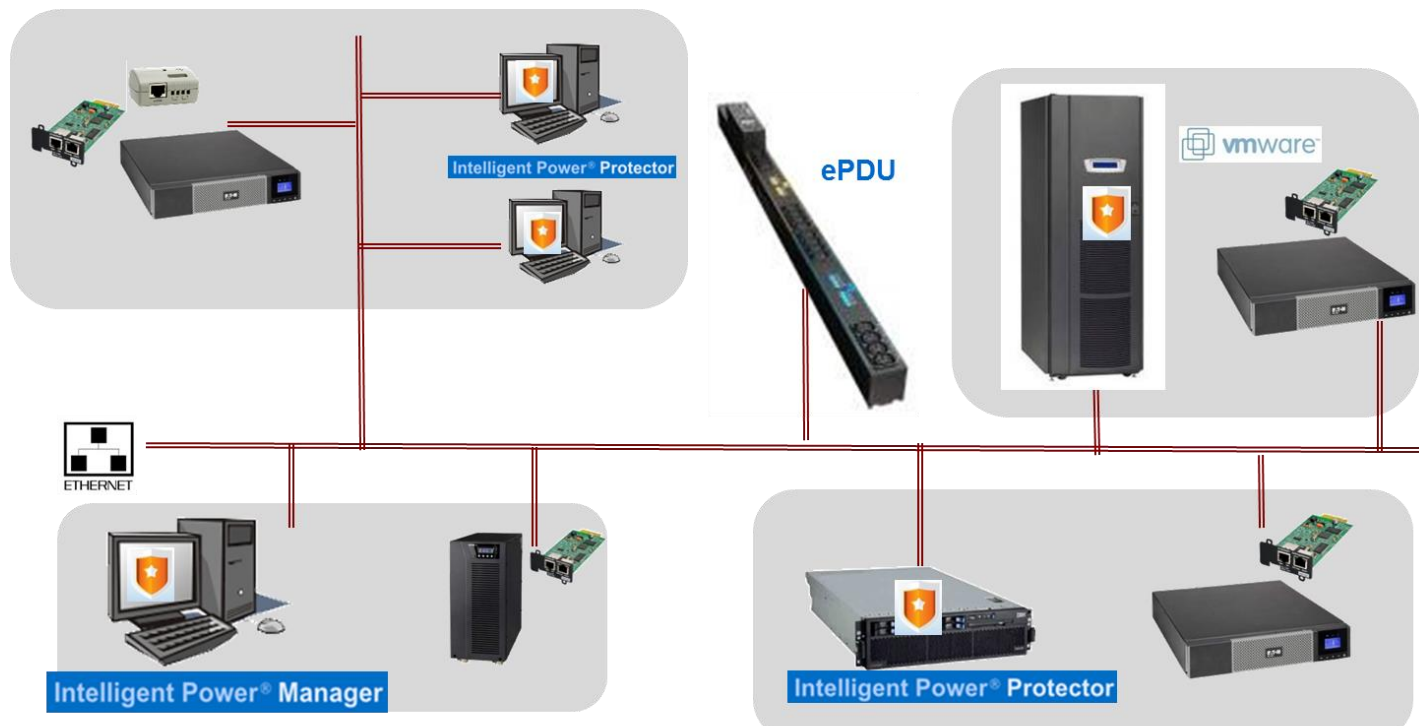

Zasilacze UPS, listwy do dystrybucji zasilania, karty komunikacyjne, czujniki środowiskowe, Oprogramowanie zamykające oraz monitorujące/zarządzające

EATON ePDU G3 (3 Generacja)

Eaton ePDU G3 – Poziomy Technologiczne

Platforma G3 jest zaprojektowana, w taki sposób aby dopasować się do każdego typu aplikacji

Zagadnienie

Jak ograniczyć przypadkowe wypięcie kabla zasilającego podczas konserwacji szafy?

Rozwiązanie

Uchwyt z dociskiem dla gniazd IEC

- Utrudnia przypadkowe wypinanie przewodów z powodu drgań sprzętu oraz podczas konserwacji szafy
- Dla gniazd IEC C14, C20

Jak poprawnie rozliczyć pobór energii z klientem?

Dokładność pomiaru IEC +/-1%

- Optymalizacja kosztów związanych z poborem energii wszystkich urządzeń w danej aplikacji

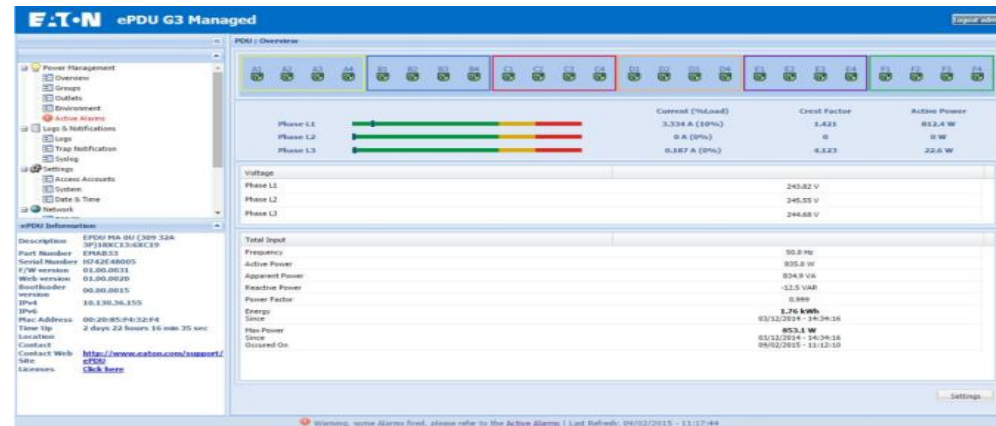

Jak zdalnie restartować sprzęt IT lub zaplanować regularne restarty urządzeń?

Listwy ePDU z funkcją przełączania

Zwykle sprzęt IT posiada przynajmniej dwa zasilacze, które zwykle są zasilane z dwóch różnych źródeł.

Aby zapewnić poprawne wyłączenie, należy odciąć każdą linię zasilającą dany sprzęt.

- Gniazda należy uruchamiać sekwencyjnie, aby nie powodować wyzwolenia zabezpieczeń przeciążeniowych
- Gniazda należy uruchamiać sekwencyjnie, aby zapewni właściwą kolejność uruchamiania sprzętu
- Użytkownik powinien mieć możliwość zdalnego wyłączenia sprzętu zbędnego w instalacji

Jak zmniejszyć ilość adresów IP w instalacji?

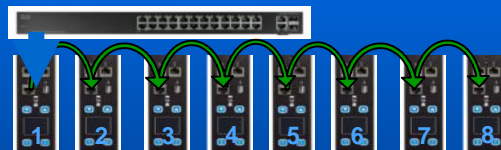

Rozwiązanie łańcuchowe (daisy chain)

- ePDU G3 pozwala na spięcie do 8 listew, które będą dostępne pod jednym adresem IP, z zachowaniem ich pełnej funkcjonalności!
- Redukcja kosztów związanych z infrastrukturą, okablowaniem

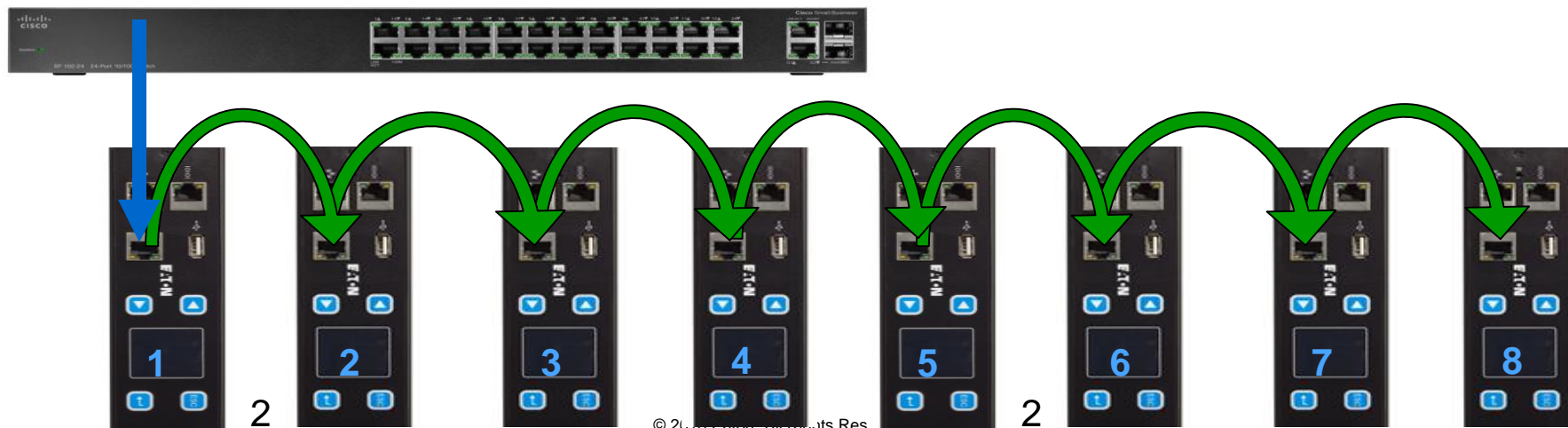

Jak zredukować koszty związane z chłodzeniem serwerowni?

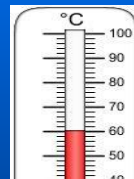

Sprzęt, który pracuje poprawnie w wyższych temperaturach

- Zwiększenie temperatury pracy aplikacji, pozwala na zmniejszenie kosztów związanych z chłodzeniem sprzętu
- Wszystkie listwy G3 pracują poprawnie do temperatury 60°C

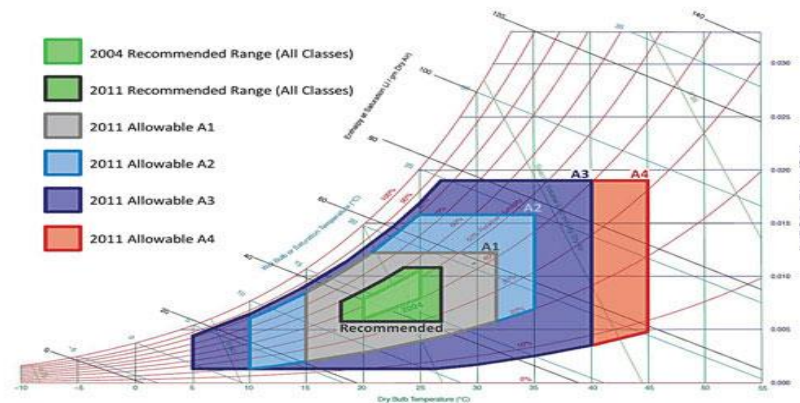

Opcjonalne czujniki środowiskowe

Eaton ATS

Przełącznik źródła zasilania 16A/30A

Powering Business Worldwide

Przełącznik źródła zasilania – kiedy?

Odbiory wyposażone
w 2 wejścia zasilające

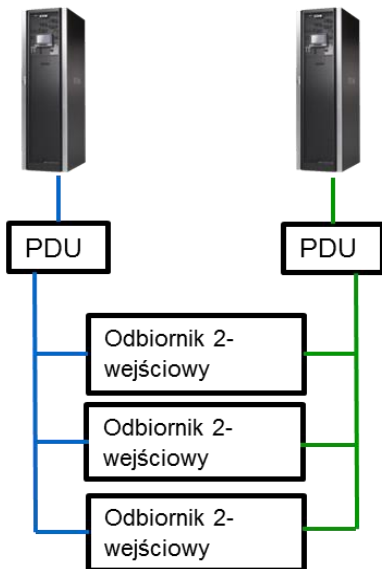

Odbiory wyposażone
w 1 wejście zasilające

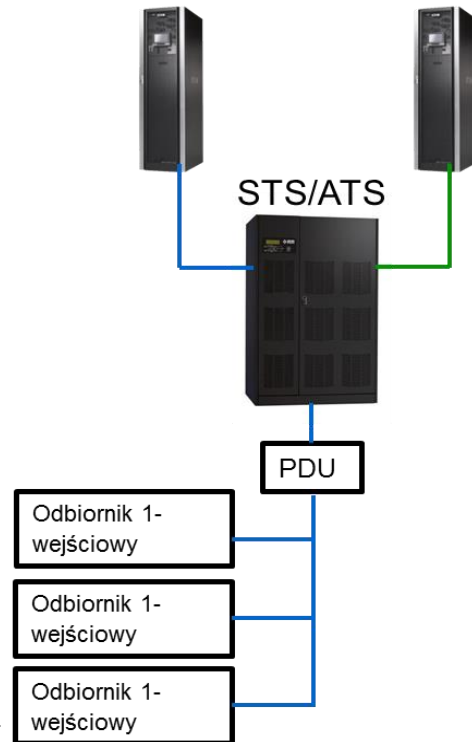

ATS 16

- Do 16A
- 1U
- Wejście 2 x IEC C20
- Wyjścia 6 x IEC C13 + 1 IEC C19

Interface
użytkownika

EATON

Powering Business Worldwide

Obciążenie

Źródło 1

Źródło 2

Oprogramowanie

- Zapewnia:
 - Likwidację przerw w pracy dla użytkownika aplikacji w sieci
 - Najnowsze funkcjonalności z VMware
 - „Czystą” procedurę wyłączenia
 - Maszyn wirtualnych
 - Pamięci

Metody komunikacji UPS – serwer/komputer

1. Komunikacja bezpośrednia
 - Połączenie z wykorzystaniem portu USB lub RS232
2. Komputer jako agent SNMP UPSa
 - Jeden z komputerów połączony bezpośrednio z portem USB/RS232 UPS jest kontrolerem SNMP dla pozostałych komputerów zasilanych z zasilacza UPS
3. Komunikacja sieciowa SNMP
 - UPS wyposażony jest w kartę sieciową, komunikuje się z komputerami poprzez sieć LAN

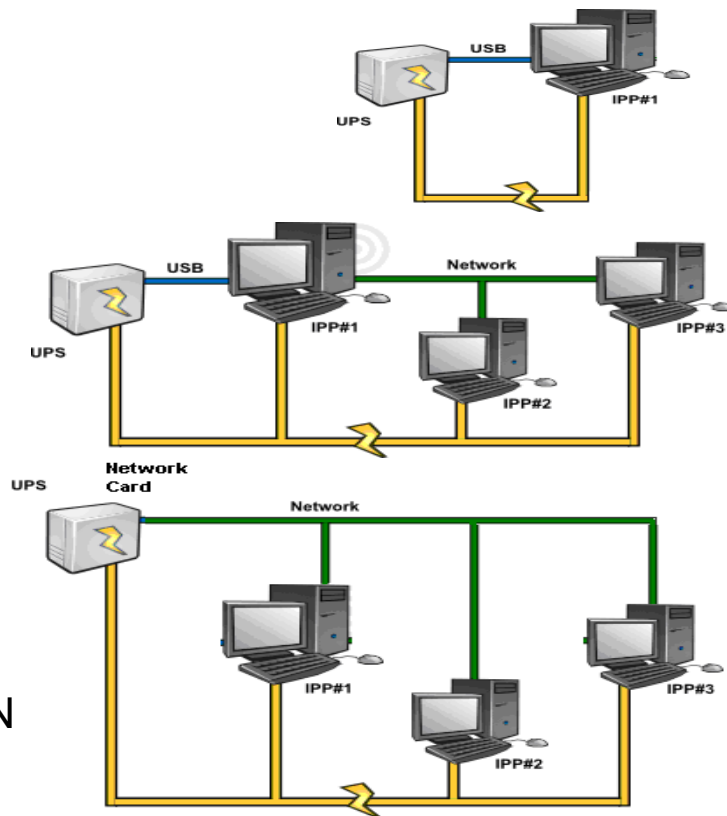

- Wybór języka
- Wybór typu UPS
- Bezpośredni link do softwareu IPP, IPM...
- **RSS notification** => informuje o dostępności nowych wersji
- Instrukcja obsługi / lista kompatybilności / Release note / Screenshot / ...

Choose your Language:

English

Related Links :

- ▶ Latest releases
- ▶ Software Support

Software Downloads

[Home](#)

Select your UPS

Eaton 9PX

Select your OS

Windows & Hyper-V
All

Windows & Hyper-V
Linux - Xen - KVM
VMware
MacOS
Other OS

Display solutions

All

Power Management S

Product: Eaton 9PX
OS: Windows & Hyper-V

Protection Software (Windows & Hyper-V)

Client shutdown software for graceful, safe shutdown of UPS-protected devices

Intelligent Power Protector :

New Intelligent Power® Protector v1.28 Software Installer
* Microsoft Windows 8 and Windows server 2012 compatibility
x86 & x64: Windows 2003, 2008, XP, Vista, Seven ;
x64 only: Windows 2011, 2008 R2 ;
x86 only: Win 2000

Multilingual: English, Français, Deutsch, Español, Português, Россия, České, Polska, 한국어, 日本, 简体中文

[more info](#)

Eaton UPS Companion

- Bezpieczne zamknięcie
- Pobór energii i koszt
- Łatwy dostęp do opisu stanu UPS i zdarzeń
- Konfiguracja parametrów UPSs
- Wersje językowe
 - EN, FR, DE, ES, PT, RU, PL
- Automatyczny update oprogramowania
- Kompatybilność ze wszystkimi wersjami Windows łącznie z Windows 8

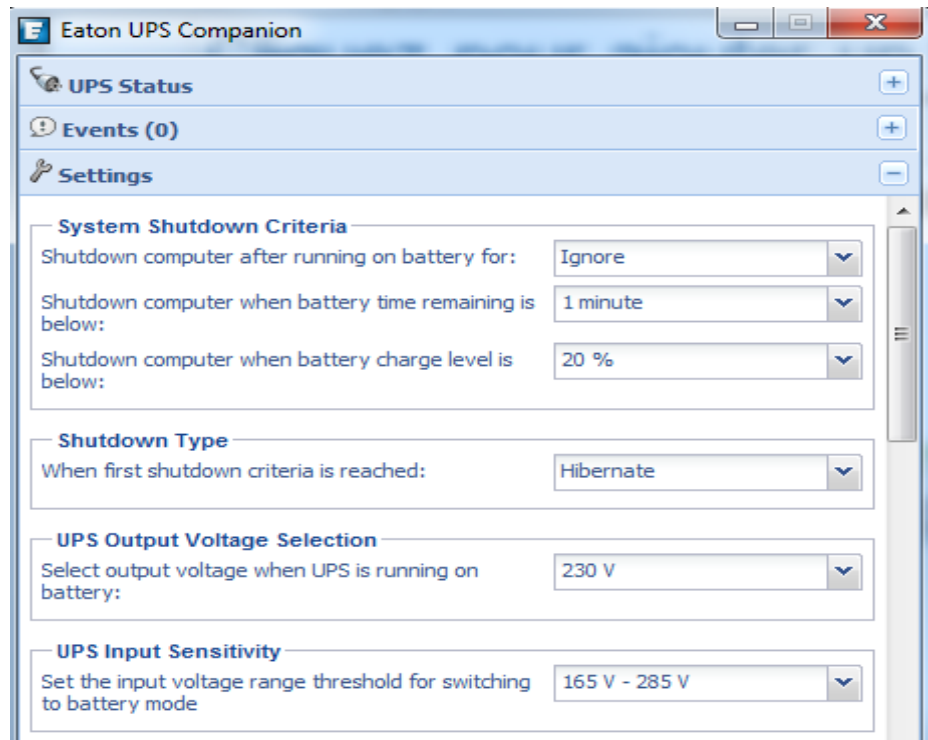

Podstawowe funkcje IPP: Monitorowanie źródła zasilania

Kompatybilność:

Windows

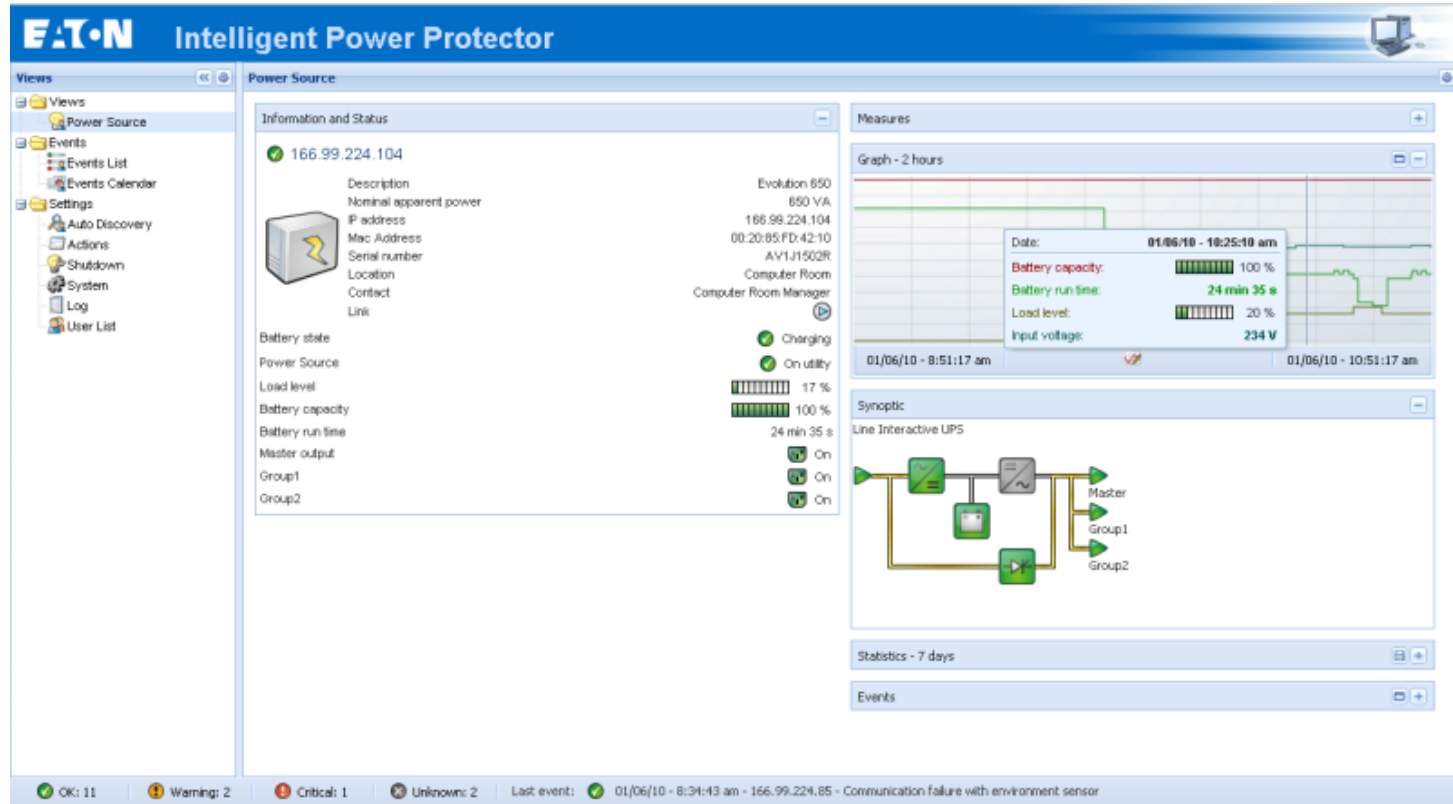

Intelligent Power Manager [IPM]

- Monitoruje & Zarządza UPS/ePDU/IPP
- Kompatybilność ze standard em IETF MIB
- Web interface 2.0
- Masowa konfiguracja
- Wspólny upgrade
- Virtualization's module
- Virtual Appliance

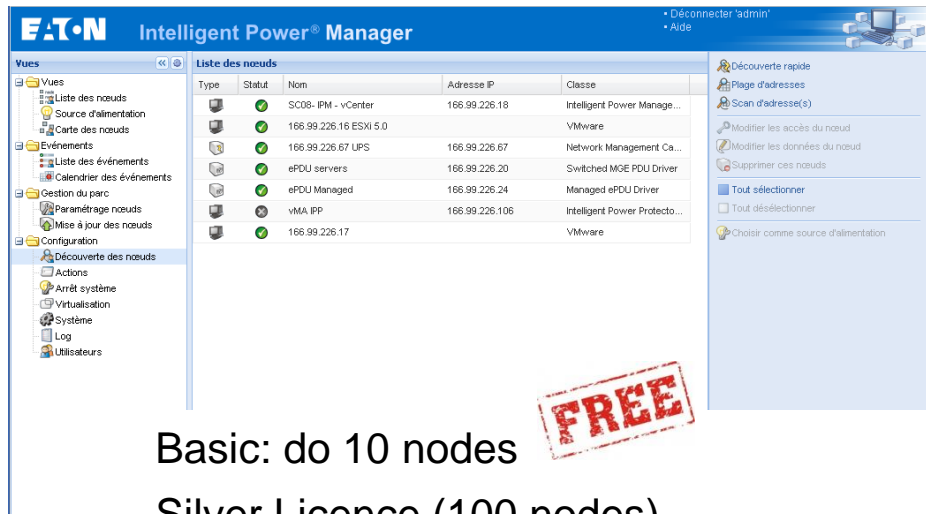

Type	Statut	Nom	Adresse IP	Classe
SC08-IPM - vCenter	✓	SC08-IPM - vCenter	166.99.226.18	Intelligent Power Manage...
166.99.226.16 ESXI 5.0	✓	166.99.226.16 ESXI 5.0		VMware
166.99.226.67 UPS	✓	166.99.226.67 UPS	166.99.226.67	Network Management Ca...
ePDU servers	✓	ePDU servers	166.99.226.20	Switched MGE PDU Driver
ePDU Managed	✓	ePDU Managed	166.99.226.24	Managed ePDU Driver
vMA IPP	✗	vMA IPP	166.99.226.106	Intelligent Power Protecto...
166.99.226.17	✓	166.99.226.17		VMware

Basic: do 10 nodes

Silver Licence (100 nodes)

Gold Licence (+100 nodes)

Intelligent Power Protector/Manager

- **Intelligent Power Protector**
Lokalne zamykanie serwerów fizycznych i wirtualnych

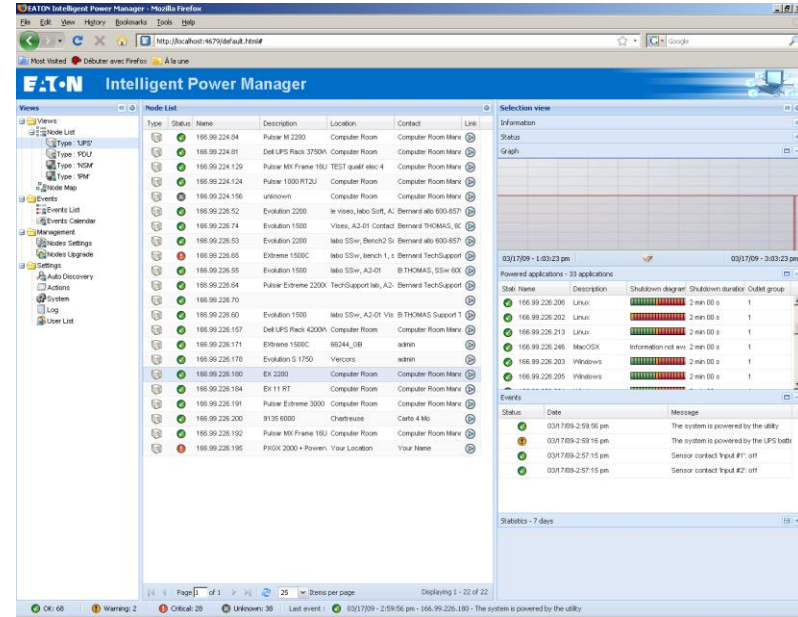
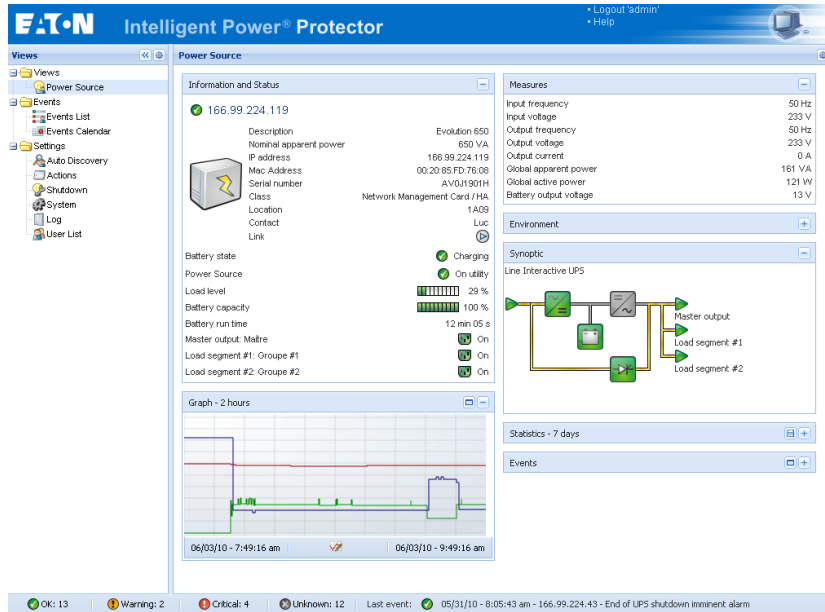

- **Intelligent Power Manager**
jedno unikalne oprogramowanie monitorujące sprzęt Eaton.
Zdalnie zamyka serwery wirtualne

Plug-in Intelligent Power Manager

Intelligent Power Manager może zostać w pełni zintegrowany z vCenter oraz XenCenter

IPM Plug-in do konsoli VMware vCenter

- Monitorowanie i zarządzanie siecią zasilającą na tej samej konsoli co sprzęt IT

- Navigation:** A top menu bar includes 'Maps', 'Eaton Power Manager', and links for 'Logout admin' and 'Help'.
- Node List:** A table listing power supply units with columns for Type, Status, Name, Description, Location, and Contact.
- Selection view:** A detailed view of a selected power supply unit (166.99.226.67) showing its specifications.

Ty...	Status	Name	Description	Location	Contact	Link
	✓	169.254.79.100	Windows NT/...			
	✗	166.99.226.63	Evolution 1150	France Viseo...	Soft Support...	
	✗	sc06.support.eat...	VMware ESX...			
	✗	sc07.support.eat...	VMware ESX...			
	✓	166.99.226.67	EX 3000	Viseo A2-01	Software su...	
	✓	166.99.226.20	SwitchedPD...	No Location	No Contact	
	✓	166.99.226.24	PW107MA0U...		nobody@no...	
	✓	166.99.226.93	Evolution 1150	Computer Ro...	Computer Ro...	
	✓	SC08	Windows NT/...			

Information	
✓ 166.99.226.67	
Description	EX 3000
Nominal apparent power	3000 VA
IP address	166.99.226.67
Serial number	AQ3K0300V
	Network Management Card / HE
Class	Management Card / HE
Location	Viseo A2-01
Contact	Software support
Link	

Piąty element – Intelligent Power Pod

Server

Network

Storage

Hypervisor

Zasilanie
gwarantowane

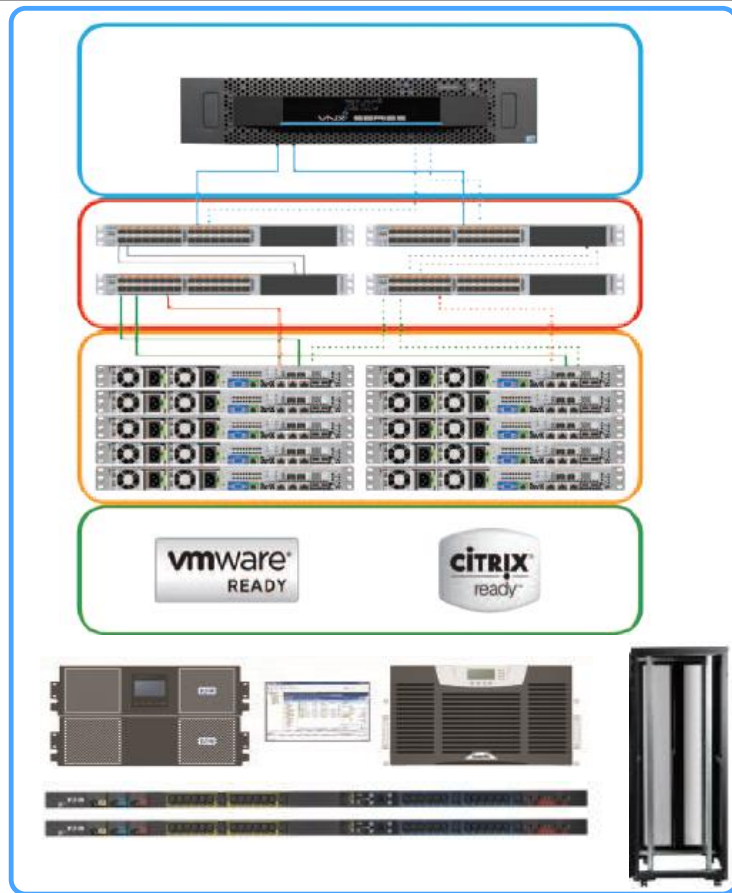

Technologie wykorzystywane w urządzeniach firmy Eaton = oszczędności przy eksploatacji

ABM™ – Advanced Battery Management

Wydłużona żywotność baterii VRLA oraz dostępność systemu

Advanced Battery Management™

- Zaawansowany algorytm ładowania baterii znacząco **wydłuża żywotność baterii** w porównaniu do tradycyjnych metod ładowania
- **Mniejsza wewnętrzna korozja elektrod baterii** dzięki występowaniu przerw w ładowaniu
- Monitorowany poziom naładowania baterii
- Automatyczne okresowe testy obwodu baterijnego
- Ładowanie z kompensacją temperaturową (opcjonalnie)

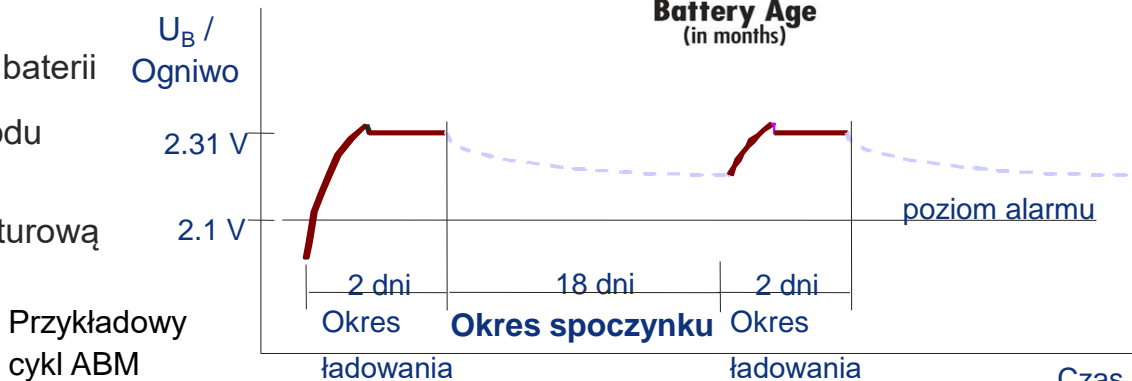
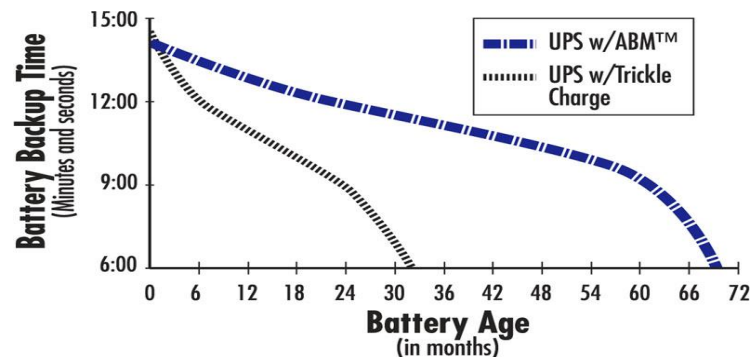

System zmiennego zarządzania modułami - VMMS

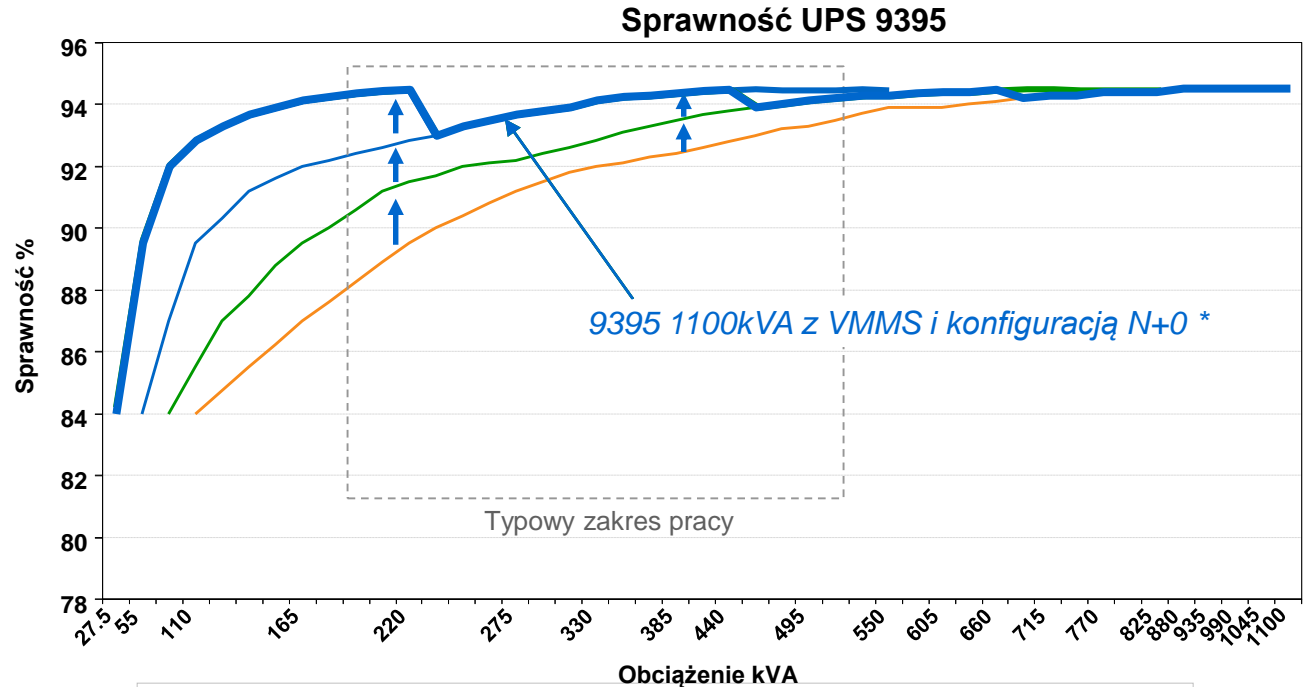
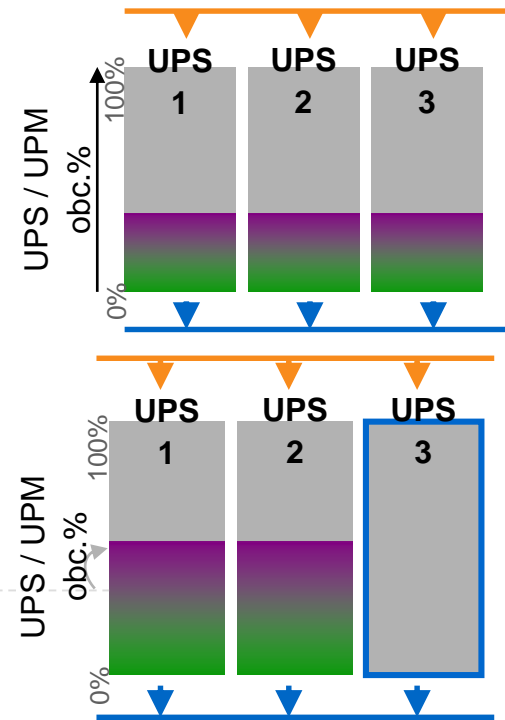

- 9395 275kVA
- 9395 550kVA
- 9395 825kVA
- 9395 1100kVA
- 9395 VMMS N+0

Uwaga:

- Rysunek nie skalowany
- krzywe VMMS i N+0 używające VMMS z domyślną wartością obciążenia maks. UPM % obc. @ 80% (*)

Jak działa serwis Eaton

**Serwis Centralny
w Warszawie**

Hot Line –24/7/365

UPSServicePoland@Eaton.Com

Firma zewnętrzna serwisująca modele do 3kVA:

PIRSON SERVICE
ul. Buforowa 2
52-131 Wrocław
tel. (071) 337-27-55

Informacje o urządzeniach

Konfigurator online do doboru zasilacza UPS

Katalog rozwiązań w wersji pdf

EATON

Powering Business Worldwide