



**VIII KONWENT
INFORMATYKÓW I ADMINISTRACJI
POMORZA I KUJAW**

GRUPA KAPITAŁOWA WASKO



System **KSAT** jako niezbędny element do
sprawnego załatwiania spraw związanych
z **usługami elektronicznymi**



- **COIG S.A. – prezentacja firmy**
- **KSAT – Zintegrowany System dla Administracji Publicznej**
- **eUsługa – PLIP – studium przypadku**



ROZWIĄZANIA, KTÓRE TWORZĄ PRZYSZŁOŚĆ

GRUPA KAPITAŁOWA WASKO

historia



1951

Firma została założona w 1951 roku,
aby świadczyć usługi obliczeniowe
dla sektora wydobywczego,
należy więc do grona najstarszych
i najbardziej doświadczonych polskich firm
informatycznych.

historia



Firma została założona w 1951 roku,
aby świadczyć usługi obliczeniowe
dla sektora wydobywczego,
należy więc do grona najstarszych
i najbardziej doświadczonych polskich firm
informatycznych.



historia

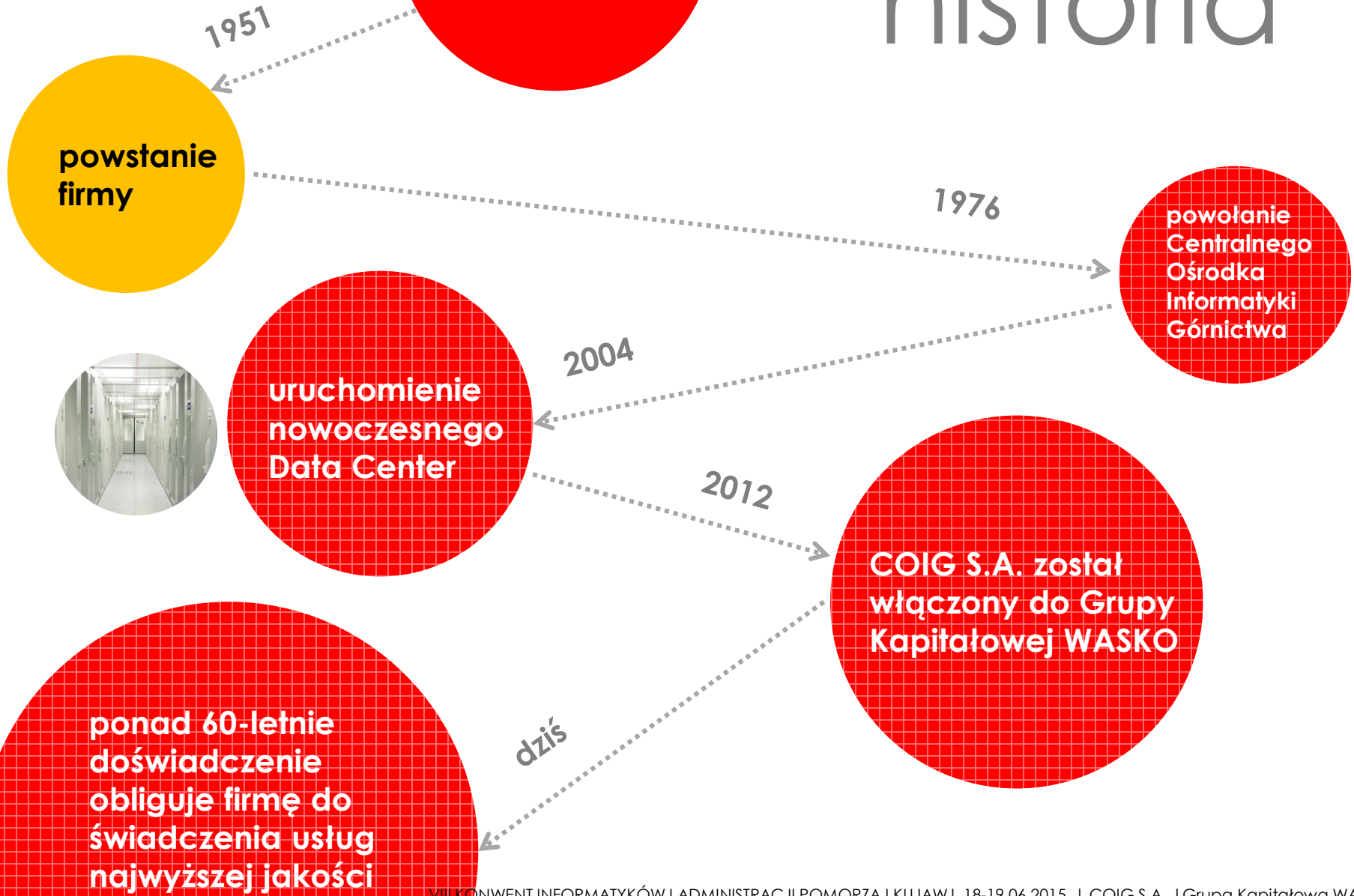

lata
'90

Początek świadczenia usług dla administracji publicznej

Poszerzenie oferty usług outsourcingowych IT

System SZYK został wdrożony we wszystkich obsługiwanych przez COIG S.A. jednostkach organizacyjnych spółek węglowych

historia
n a j n o w s z a



Początek świadczenia usług dla administracji publicznej

Poszerzenie oferty usług outsourcingowych IT

System SZYK został wdrożony we wszystkich obsługiwanych przez COIG S.A. jednostkach organizacyjnych spółek węglowych

historia

na j n o w s z a



Początek świadczenia usług dla administracji publicznej

Poszerzenie oferty usług outsourcingowych IT

System SZYK został wdrożony we wszystkich obsługiwanych przez COIG S.A. jednostkach organizacyjnych spółek węglowych

**pierwsza
dekada
XXI wieku**

Wprowadzenie na rynek system elektronicznego obiegu dokumentów i spraw, a także współczesnych wersji kluczowych produktów: SZYK2 oraz KSAT2000i.

**ostatnie
lata**

Informatyzacja służby zdrowia skłoniła firmę do poszerzenia oferty o oprogramowanie i usługi dla medycyny.

profil firmy



Nasza firma specjalizuje się w dostarczaniu kompleksowych, dedykowanych rozwiązań informatycznych, wspomagających procesy zarządzania.

COIG S.A. umiejętnie wykorzystuje kilkudziesięcioletnie doświadczenie i najnowsze osiągnięcia informatyki dla zapewnienia swoim klientom realnego wsparcia w obszarach zastosowań IT.



Nasza firma specjalizuje się w dostarczaniu kompleksowych, dedykowanych rozwiązań informatycznych, wspomagających procesy zarządzania.

COIG S.A. umiejętnie wykorzystuje kilkudziesięcioletnie doświadczenie i najnowsze osiągnięcia informatyki dla zapewnienia swoim klientom realnego wsparcia w obszarach zastosowań IT.



Nasza firma specjalizuje się w dostarczaniu kompleksowych, dedykowanych rozwiązań informatycznych, wspomagających procesy zarządzania.

COIG S.A. umiejętnie wykorzystuje kilkudziesięcioletnie doświadczenie i najnowsze osiągnięcia informatyki dla zapewnienia swoim klientom realnego wsparcia w obszarach zastosowań IT.



Administracja



Przedsiębiorstwa



Górnictwo



Służba zdrowia

Wszystkie te działania podejmujemy, by świadczyć naszym Klientom usługi na najwyższym poziomie, tym samym nieustannie dążąc do doskonałości.

jakość





Systemy
klasy ERP

Aplikacje
medyczne

Systemy
elektronicznego
obiegu
dokumentów

produkty



...i wiele innych produktów dostosowanych do potrzeb naszych klientów



OFICJALNE PODPISANIE UMOWY

między
Województwem Kujawsko-Pomorskim
a Konsorcjum:
WASKO S.A. - Gliwice, COIG S.A. - Katowice

Na „dostawę i wdrożenie elektronicznej administracji wraz z dostawą licencji na oprogramowanie, dostawą urządzeń oraz usługą wsparcia technicznego” w ramach projektu „Infostrada Kujaw i Pomorza – usługi w zakresie e-Administracji i Informacji Przestrzennej”



PROGRAM REGIONALNY
NARODOWA STRATEGIA SPÓJNOŚCI



WOJEWÓDZTWO
KUJAWSKO-POMORSKIE

UNIA EUROPEJSKA
EUROPEJSKI FUNDUSZ
ROZWOJU REGIONALNEGO



Moja region w Europie

22 stycznia 2015 r.

Projekt współfinansowany ze środków Europejskiego Funduszu Regionalnego w ramach Regionalnego Programu Operacyjnego Województwa Kujawsko-Pomorskiego na lata 2007-2013, ze środków budżetu Województwa Kujawsko-Pomorskiego oraz partnerów projektu



elektroniczny obieg dokumentów (EOD)



wojewódzka platforma wymiany informacji wraz z elektroniczną skrzynką podawczą (e-Urząd)



portal regionalny (wrota regionalne - CMS)



regionalny biuletyn informacji publicznej (RBIP)



regionalne centrum certyfikacji i autoryzacji (RCCiA)



KSAT2000i
Zintegrowany System dla Administracji Publicznej

KSAT2000i Kompleksowa obsługa jednostek samorządu terytorialnego



KSAT
2000i

Internetowy Zintegrowany System
Zarządzania dla jednostek samorządu
terytorialnego, którego zadaniem jest
wspomaganie całości procesów
administracyjnych realizowanych
w jednostkach samorządowych.

KSAT2000i Kompleksowa obsługa jednostek samorządu terytorialnego



- Urząd Marszałkowski Województwa Dolnośląskiego we Wrocławiu
- Urząd Marszałkowski Województwa Wielkopolskiego w Poznaniu
- Urząd Marszałkowski Województwa Kujawsko – Pomorskiego w Toruniu
- Urząd Marszałkowski Województwa Opolskiego w Opolu
- Urząd Marszałkowski Województwa Mazowieckiego w Warszawie
- Urząd Marszałkowski Województwa Lubelskiego w Lublinie

- ZDiUM Wrocław
- BOU Wrocław
- ROPS Toruń
- WUP Toruń
- SP Bochnia

Zaufali nam



- Urząd Miasta Poznań
- Urząd Miasta Wrocław
- Urząd Miasta Lublin
- Urząd Miasta Legnicy
- Urząd Miasta Gdynia
- Urząd Miasta Opole
- Urząd Miasta Gliwice
- Urząd Miasta Białystok
- Urząd Miasta Słupsk
- Urząd Miasta Rzeszów
- Urząd Miasta Przemyśl
- Urząd Miasta Kędzierzyn – Koźle
- Urząd Miasta Jasło
- Urząd Miasta Knurów
- Urząd Miasta Konstantynów Łódzki
- Urząd Miasta Łask
- Urząd Miasta Strzelce Opolskie
- Urząd Miasta Ostrołęka
- Urząd Miasta Olsztyn
- Urząd Miasta Bełchatów
- Urząd Miasta Tychy
- Urząd Miasta Olesno
- Urząd Miasta Płock
- Urząd Miasta Siemianowice Śląskie
- UG Gierałtowiec
- UG Bojszowy
- UG Koszęcin
- UG Kraśnik

Co można zyskać?



KSAT2000i posiada strukturę modułową, umożliwiającą pełne dostosowanie wdrożenia do aktualnych potrzeb urzędu, nie zamykając jednocześnie drogi do pełnej instalacji w przyszłości.



**obniżenie
kosztów
bieżącej
działalności
jednostki**

**System
o intuicyjnej
obsłudze**

**możliwość
korzystania z
systemu przez
nieograniczoną
liczbę
użytkowników**

**wydajny
system, który
pracuje szybko
bez względu na
liczbę
obsługiwanych
spraw**

**w pełni
skalowalne
rozwiązanie IT –
możliwe jest
dodawanie
kolejnych
modułów**

Co można zyskać?



KSAT2000i posiada strukturę modułową, umożliwiającą pełne dostosowanie wdrożenia do aktualnych potrzeb urzędu, nie zamykając jednocześnie drogi do pełnej instalacji w przyszłości.

**bezpieczeństwo
danych**

**system
umożliwiający
integrację z
oprogramowaniem
biurowym
oraz z innymi
użytkowanymi
rozwiązaniami
informatycznymi**

**profesjonalny
serwis
gwarancyjny i
pogwarancyjny**

**oprogramowanie,
które można
zainstalować na
wielu platformach
systemowo-
sprzętowych (np.
Linux, UNIX,
Windows Server)**

KSAT2000i Kompleksowa obsługa jednostek samorządu terytorialnego



**Podsystem
Finansowo-
Księgowo-
Budżetowy**

**Podsystem
ewidencyjny**

**Podsystem
Otoczenia
Finansowo-
Księgowo-
Budżetowego**

**Podsystem
administracyjny**

KSAT2000i Kompleksowa obsługa jednostek samorządu terytorialnego



System zintegrowany KSAT 2000i

- Cztery główne podsystemy programowe
- Pełna integracja pomiędzy modułami
- Łatwość integracji z innymi systemami

**System zintegrowany
czy
integracja systemów?
a
interoperacyjność Systemu.**

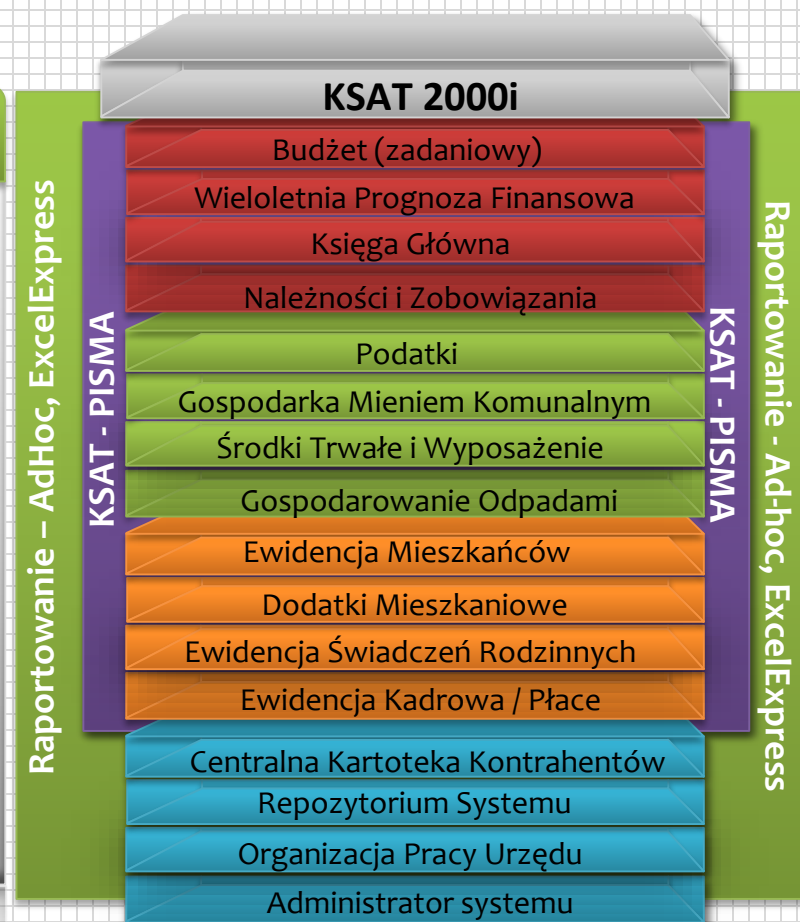

KSAT2000i Kompleksowa obsługa jednostek samorządu terytorialnego



System zintegrowany

- Ponad 30 modułów tematycznych
- Ponad 2500 formularzy do wprowadzania i przeglądania danych
- Ponad 1500 raportów i zestawień
- Niezliczona liczba szablonów pism i dokumentów (Word, Open Office)

| 1. Dane wyliczane z zapisów księgowych modułu KG | | | | | | |
|--|------------------|------------------|--------------|------------------|---------------|-------------|
| Symbol jednostki | Plan | Wykonanie | % Planu | Procento (1-2) | Zaangażowanie | % Zaop. |
| Zaksięgowane | 60 000,00 | 11 996,36 | 19,99 | 48 003,64 | 0,00 | 0,00 |
| Nie zaksięgowane | 0,00 | 0,00 | 0,00 | 0,00 | 0,00 | 0,00 |
| RAZEM | 60 000,00 | 11 996,36 | 19,99 | 48 003,64 | 0,00 | 0,00 |

| 2.1. Harmonogram umów | | | | 2.2. Realizacja umów (wszystkie Jednostki księgowo) | | | |
|------------------------|-------------------|------------------|--------------------------|---|------------------|-------|---|
| Numer umowy | Plan data wydatku | Kwota | 2.1. Harmonogram umów | Numer umowy | Data | Kwota | 2.2. Realizacja umów (wszystkie Jednostki księgowo) |
| 1/DA/FAKTURY/2011 | 30-08-2011 | 2 450,00 | 1/DA/FAKTURY/2011 | 31-08-2011 | 2 450,00 | | |
| 1/DA/FAKTURY/2011 | 30-08-2011 | 1 000,00 | 1/DA/FAKTURY/2011 | 29-09-2011 | 1 000,00 | | |
| 1/DA/2/2011/HORVZONT/1 | 01-07-2011 | 972,54 | 1/DA/2/2011/HORFOR-MAJ/3 | 25-08-2011 | 570,00 | | |
| Razem | | 26 981,60 | Razem | | 17 341,00 | | |

| 3. Dane z modułu budżetu | | | | | | |
|--------------------------|-----------|-----------------|------------|--------------------|--------------|------------------|
| Rok | Nr zmiany | Nazwa zmiany | Data zakł. | Kwota przed zmianą | Kwota zmiany | Kwota po zmianie |
| 2011 | 18 | PROJEKT/2011/88 | 02-06-2011 | 60 034,00 | -15 000,00 | 45 034,00 |
| 2011 | 30 | PROJEKT/2011/30 | 30-05-2011 | 60 000,00 | 34,00 | 60 034,00 |

| Symbol | Zadanie budżetowe | Klasyfikacja | Zdroło finansowania | Obiekt budżetowy | Plan wy. budżetu 1 | Zaangażowanie 2 | Przebieg 3 |
|----------------|-------------------|--------------|---------------------|------------------|----------------------|----------------------|------------------|
| DCR | DCR-INW/2011/WRPD | 850185116209 | DC-WRPD | WOJ | 0,00 | 0,00 | |
| DCR | DCR-INW/2011/WRPD | 150150114568 | ZWROTY | WOJ | 6 746,00 | 6 745,60 | |
| DCR | DCR-INW/2011/WRPD | 150150114568 | ZWROTY | WOJ | 1 869,00 | 1 869,40 | |
| DCR | DCR-INW/2011/WRPD | 150150116888 | ZWROTY | WOJ | 46 892,00 | 46 891,98 | |
| DCR | DCR-INW/2011/WRPD | 150150116888 | ZWROTY | WOJ | 3 105,00 | 3 104,64 | |
| DCR | DCR-INW/2011/WRPD | 600600046668 | ZWROTY | WOJ | 43 962,00 | 43 962,00 | |
| DCR | DCR-INW/2011/WRPD | 600600046668 | ZWROTY | WOJ | 233 568,00 | 233 568,00 | |
| DCR | INW/2011/DZ 5.JAW | 85185116209 | DC-WRPD | WOJ | 400 887,00 | 400 886,84 | |
| DCR | INW/2011/DZ 5.JAW | 620630036209 | DC-WRPD | WOJ | 77 518,00 | 77 517,89 | |
| DCR | INW/2011/FRS.17 | 762762106888 | DC-WRPD | WOJ | 160 000,00 | 124 771,20 | 25% |
| DCR | FRS/2011/WRPD | 762762106888 | DC-WRPD | WOJ | 10 406,00 | 10 405,23 | |
| DCR | FRS/2011/WRPD | 762762106888 | DC-WRPD | WOJ | 293 535,00 | 293 534,50 | |
| Analiza | | | | | 32 672 616,00 | 21 802 909,37 | 10 770,63 |

KSAT2000i Kompleksowa obsługa jednostek samorządu terytorialnego



System zintegrowany KSAT 3

- Technologia internetowa
- Wersje mobilne
- Logika biznesowa w 100% zgodna z KSAT2000i
- Pełne skalowanie
- Panele menadżerskie

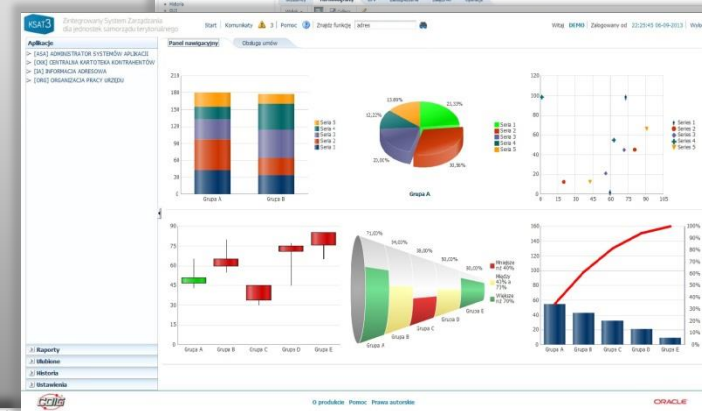
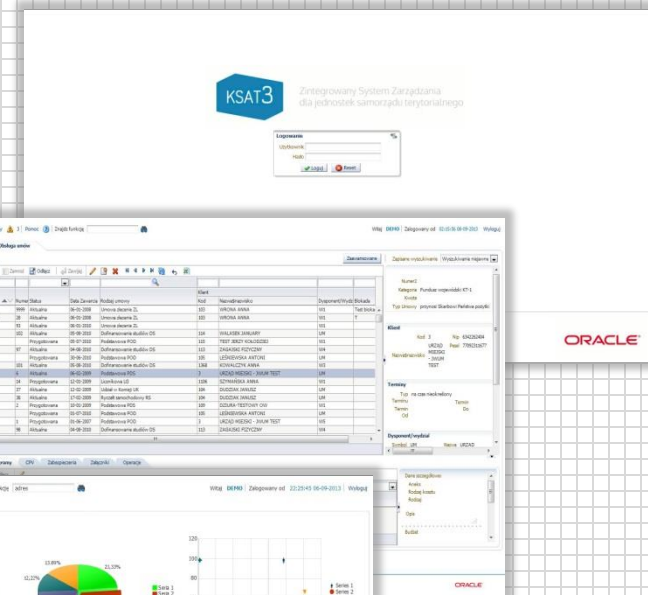



eUsługa – PLIP* – studium przypadku

***PLIP – Platforma Informacyjno-Płatnicza**



eUsługi - (*usługi on-line*) - usługi, których świadczenie odbywa się za pomocą Internetu, jest zautomatyzowane (może wymagać niewielkiego udziału człowieka) i zdalne. Od usługi w ujęciu tradycyjnym, e-usługę odróżnia brak udziału człowieka po drugiej stronie oraz świadczenie na odległość.



eUsługa

Niezbędne komponenty do sprawnej obsługi



- **Platforma Usług Publicznych („front office”)**
- **System dziedziny („back office”)**

E-Ustugi

ePUAP/eUrząd – Mdok - KSAT

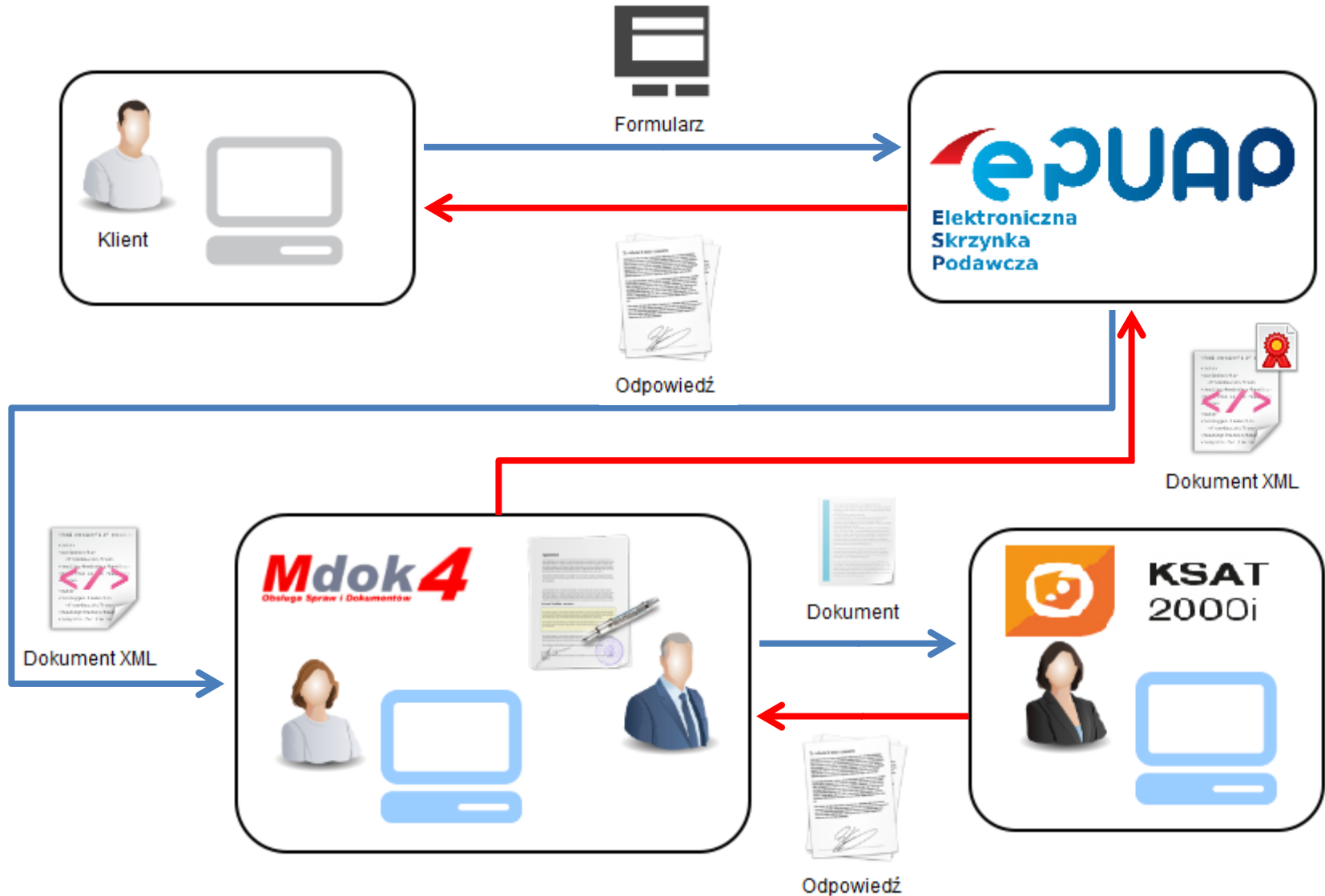

E-Ustugi

ePUAP/eUrząd – Mdok - KSAT

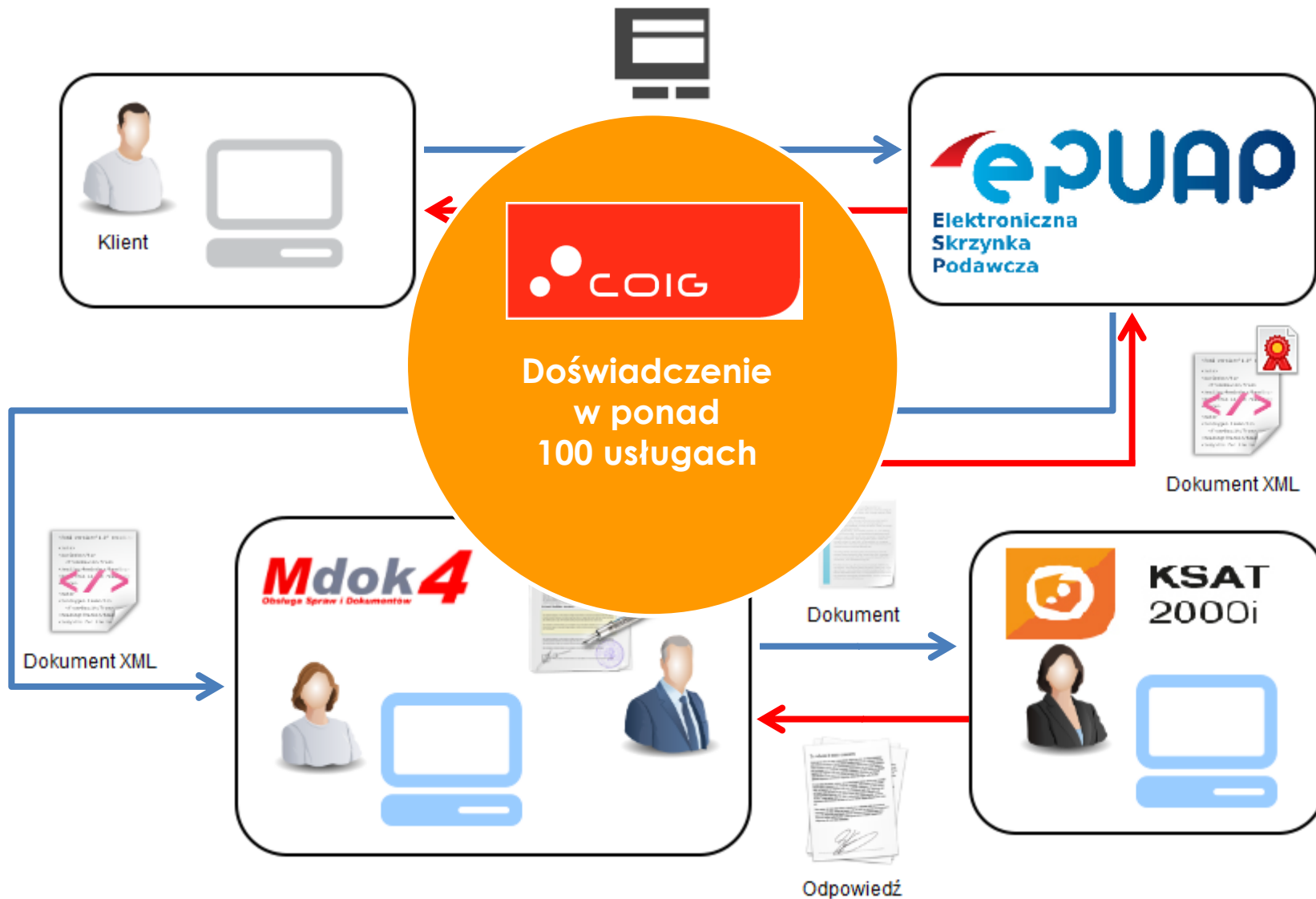



PLIP
Platforma
Informacyjno-Płatnicza



Czym jest PLIP?

Portal
informacyjny

Minimum
formalności

Łatwe
płatności

24/7/365

- **Wszystkie należności w jednym miejscu**
- Co zapłacisz, co do zapłaty
- Należności moje, mojej firmy, wspólne

- Profil zaufany
- Podpis kwalifikowany
- **Nie potrzebna wizyta w Urzędzie**

- Płacenie za rzeczy w „**Koszyku**”
- Przelew? Karta płatnicza?

- Dostępny cały **rok**
- Dane aktualizowane **On-line**



Zestaw funkcji platformy PLIP

Należności
oczekujące

wyświetla raport
zobowiązań klienta

- należności bezpośrednie
- we współwłasności
- wg pełnomocnictwa

Należności
obsługiwane

wyświetla
zobowiązania
dołączone do
zatwierdzonych
koszyków

Należności
przekazane
do systemu
płatniczego

wyświetla raport
należności dla
których dokonano
płatności za pomocą
systemu płatności
elektronicznych, ale
nie uzyskano jeszcze
potwierdzenia z
systemu finansowo-
księgowego

Należności
zapłacone

wyświetla raport
należności ,
których opłacenie
zostało
potwierdzone
przez system
finansowo-
księgowy

Koszyk

przekierowuje do
funkcji bieżącego
koszyka
użytkownika



**systemem obsługującym logowanie SSO
np.: platforma ePUAP**

**systemem umożliwiającym podpisanie treści profilem zaufanym
platformy ePUAP (platforma ePUAP),**

systemem finansowo-księgowym np. KSAT będący źródłem zobowiązań

systemem płatności elektronicznych



**Jak to wszystko działa lub
powinno działać?**

Jak to wszystko działa?



Na przykładzie deklaracji o wysokości opłaty za gospodarowanie odpadami komunalnymi

Klient rozpoczyna sprawę
składając deklarację o wysokości opłaty
za gospodarowanie odpadami komunalnymi



Logowanie do ePUAP/eUrząd



Przygotowanie deklaracji



Podpisanie deklaracji
za pomocą certyfikatu
kwalifikowanego
lub profilu zaufanego



Przekazanie do
Urzędu

Jak to wszystko działa?



Na przykładzie deklaracji o wysokości opłaty za gospodarowanie odpadami komunalnymi

Urząd przyjmuje deklarację

Deklaracja przekazana poprzez skrzynkę podawczą ePUAP/eUrząd pobierana jest przez moduł kancelaryjny Systemu Obiegu Dokumentów



Rejestracja deklaracji w kancelarii



Przekazanie do obiegu



Obieg dokumentów rozpoczyna proces obsługi

Jak to wszystko działa?



Na przykładzie deklaracji o wysokości opłaty za gospodarowanie odpadami komunalnymi

Obsługa w systemie dzierżynowym
System eFlow automatycznie rejestruje poprawną deklarację w systemie dzierżynowym KSAT GOP



Poprawna deklaracja przekazywana jest do systemu dzierżynowego KSAT GOP



System KSAT rejestruje deklarację



System KSAT wylicza należności oraz terminy płatności



Koszyk należności udostępniany jest platformie informacyjno-płatniczej

Jak to wszystko działa?

Na przykładzie deklaracji o wysokości opłaty za gospodarowanie odpadami komunalnymi

Płatność

Platforma Informacyjno-Płatnicza udostępnia możliwość dokonania płatności za pomocą przelewu elektronicznego lub karty kredytowej



Platforma informuje na bieżąco klienta o kwotach należności oraz terminach płatności



Klient dokonuje płatności z wykorzystaniem systemów bankowości elektronicznej



System KSAT księguje wpłatę



Co dalej?



Fundusze Europejskie 2014-2020



**podniesienie
jakości i
dostępności
e-usług
publicznych**

**poprawa
cyfrowej
efektywności
urzędów**

**rozwój
produktów i
usług opartych
na technologiach
informacyjno-
komunikacyjnych**

Programy na lata 2014-2020:

Infrastruktura i Środowisko

Inteligentny Rozwój

Wiedza Edukacja Rozwój

Polska Cyfrowa

Polska Wschodnia

Pomoc Techniczna

Europejska Współpraca Terytorialna
i Europejski Instrument Sąsiedztwa

Programy Regionalne

Źródło: Portal Funduszy Europejskich



Fundusze Europejskie 2014-2020

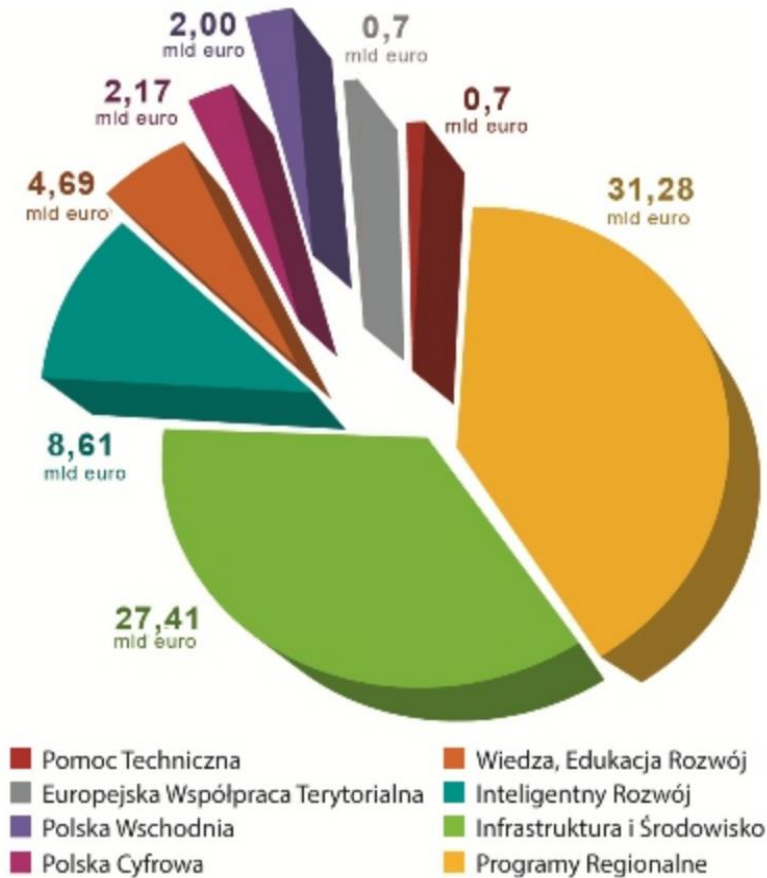

Programy na lata 2014-2020:

Infrastruktura i Środowisko

Inteligentny Rozwój

Wiedza Edukacja Rozwój

Polska Cyfrowa

Polska Wschodnia

Pomoc Techniczna

Europejska Współpraca Terytorialna
i Europejski Instrument Sąsiedztwa

Programy Regionalne

Źródło: Portal Funduszy Europejskich



www.coig.pl

ul. Mikołowska 100
40-065 Katowice

tel. +48 32 757 41 84
fax +48 32 757 41 98
e-mail: coig@coig.pl

Dziękujemy za uwagę

GRUPA KAPITAŁOWA WASKO