

**Pakiet aplikacji RATUSZ**  
-  
**MISTRZOWSKA DRUŻYNA**  
**w lidze administracji publicznej**

VII Konwent  
Informatyków  
i Administracji  
Pomorza i Kujaw

Ciechocinek  
26-27.06.2014r.

Prelegent:

**Wojciech Kinczel** – Specjalista ds. Handlowych Rekord Pomorze Sp. z o.o.

# MISTRZOWSKA DRUŻYNA !!!

# Plan dzisiejszego spotkania

- Klub Rekord
- Drużyna RATUSZ
- Taktyka
- Ciekawsze meczy
- Podsumowanie

## Janusz Szymura

Prezes Zarządu  
REKORD SI Sp. z o.o.

### Siedziba Klubu:

**REKORD SI spółka z o.o.**  
**Bielsko-Biała**

- *Została założona w 1989 roku i od samego początku zajmuje się budową zintegrowanych systemów wspomagających zarządzanie.*
- *Obecnie firma produkuje dwa flagowe systemy informatyczne:*

**RATUSZ** – oprogramowanie dla urzędów

**Rekord.ERP** – oprogramowanie dla przedsiębiorstw

więcej informacji: [www.REKORD.com.pl](http://www.REKORD.com.pl)

# BTS REKORD Bielsko Biąła

- Mistrz Polski w Futsalu w sezonie 2013/2014
- Zdobywca Pucharu Polski w Futsalu w sezonie 2012/2013

## Partnerzy Klubu:

### REKORD Pomorze Spółka z o.o.

- Rozszerzenie współpracy firm REKORD SI i ATS Systemy Informatyczne Szczecin poprzez utworzenie nowej spółki REKORD Pomorze z dniem 18.10.2013 r.
- Serwis oprogramowania dla przedsiębiorstw produkcyjnych oraz administracji publicznej w oparciu o dotychczasowych klientów ATS SI
- Sprzedaż produktów REKORD do nowych klientów z obszaru północnej Polski
- Siedziba w Szczecinie oraz biuro w Gdańsku
- Rozpoczęcie działalności 1 stycznia 2014 r.

## Partnerzy Klubu:

# REKORD Kraków

- Specjalizacja - wdrożenia dla administracji samorządowych

# Plan dzisiejszego spotkania

- Klub Rekord
- **Drużyna RATUSZ**
- Taktyka
- Ciekawszy mecz
- Podsumowanie

# Drużyna (1-4-3-3)

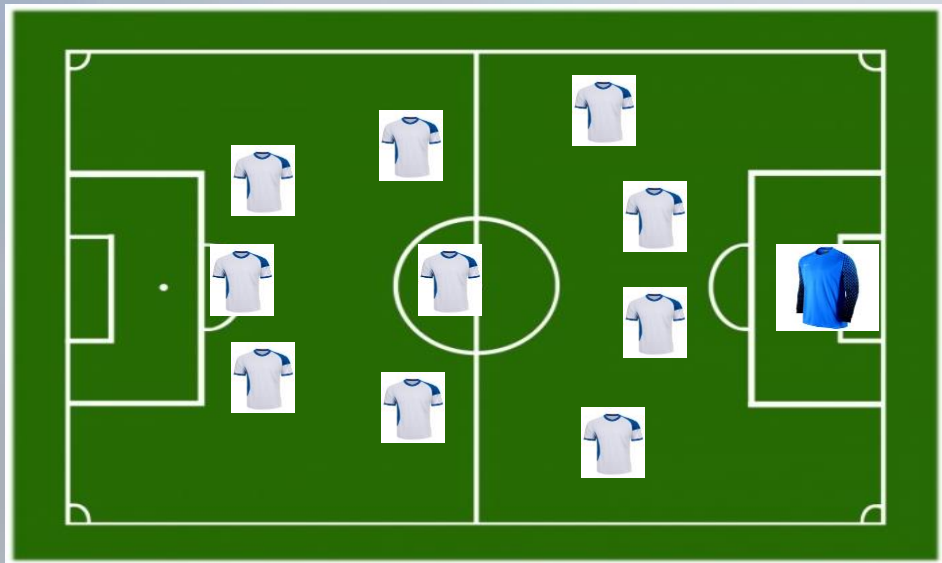

# NASZ BRAMKARZ - DOŚWIADCZENIE

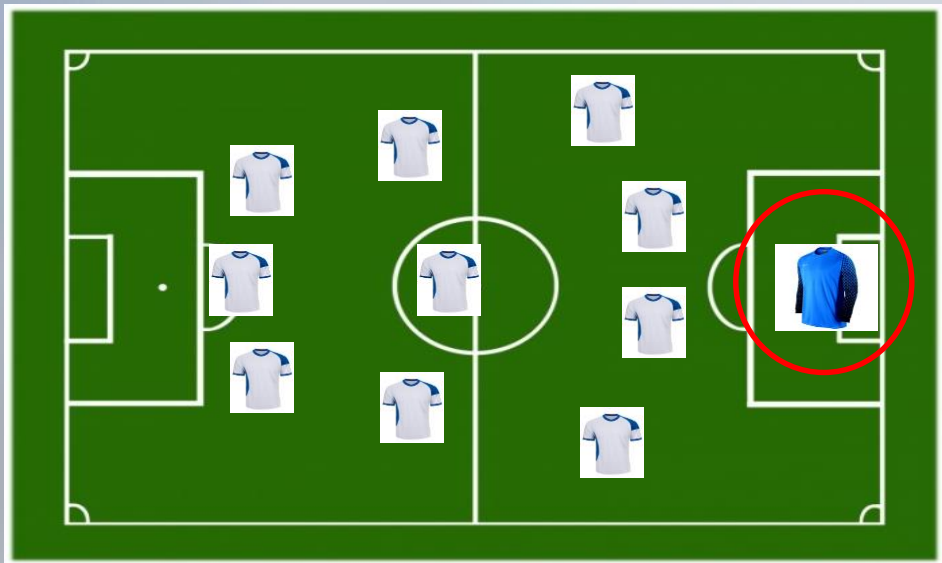

# NASZ BRAMKARZ - DOŚWIADCZENIE

- **Ćwierć wieku doświadczenia w tworzeniu oprogramowania dla administracji publicznej ...**
- **Liczne referencje z jednostek administracji samorządowej ...**

## System uwzględnia oczekiwania ponad 200 urzędów na terenie całej Polski ...

... m.in.:

### Urzędy Marszałkowskie

Województwa Śląskiego,  
Województwa Zachodniopomorskiego.

### Starostwa Powiatowe:

w Bielsku-Białej, Będzinie, Bieruniu, Cieszynie, Lublińcu, Mikołowie, Ostrołęce, Oświęcimiu, Pszczynie, Raciborzu, Radomiu, Rybniku, Wadowicach, Wodzisławiu Śląskim, Zawierciu, Żywcu.

### Urzędy Miast:

Bytom, Bielsko-Biała, Bieruń, Chorzów, Chrzanów, Ciechanów, Czechowice-Dziedzice, Czeladź, Dąbrowa Górnicza, Działdowo, Jastrzębie Zdrój, Jaworzno, Gryfino, Gorlice, Imielin, Katowice, Kórnik, Libiąż, Łęziny, Lubliniec, Nowy Targ, Orzesze, Oświęcim, Płock, Prudnik, Pszów, Radlin, Rybnik, Skoczów, Sosnowiec, Sułkowiec, Strumień, Szczyrk, Świdnik, Świnoujście, Tarnobrzeg, Trzebiatów, Trzebinia, Tychy, Ustroń, Wałbrzych, Wieliczka, Wodzisław Śląski, Zamość, Zator, Żory, Żywiec.

### Urzędy Gminy:

w Brennej, Brzeszczach, Brzeźnicy, Buczkowicach, Budzowie, Chelmie Śląskim, Chybiu, Czerwonaku, Dębowcu, Goleszowie, Hażlachu, Czerwionce-Leszczynie, Istebnej, Jasienicy, Jaworzu, Jeleśni, Kętach, Kobierzycach, Koszarawie, Kozach, Krzyżanowicach, Lanckoronie, Lipowej, Łodygowicach, Markłowicach, Mszanie, Ornontowicach, Osieku, Oświęcimiu, Pawłowicach, Polance Wielkiej, Porąbce, Przeciszowie, Radziechowy-Wieprz, Rajczy, Rudniku, Sitkowiec-Nowinach, Spytkowicach, Stryszawie, Suszcu, Świerklańcu, Świerklanach, Tomicach, Ujsołach, Węgierskiej Górze, Wieprzu, Wilamowicach, Wilkowicach, Zawoi, Zbrosławicach, Zebrzydowicach, Zembrzycach.

# NASZ BRAMKARZ - DOŚWIADCZENIE

- **Ćwierć wieku doświadczenia w tworzeniu oprogramowania dla administracji publicznej ...**
- **Liczne referencje z jednostek administracji samorządowej ...**
- **Ponad 40 projektów zrealizowanych dzięki dofinansowaniu ze środków Unii Europejskiej ...**

# eUrząd – realizacja projektów dofinansowanych ze środków zewnętrznych

... realizacja w ramach Regionalnych Programów Operacyjnych na lata 2007-2013 oraz funduszy MAC ...

## Regionalne Programy Operacyjne (RPO):

Urząd Gminy **UJSOŁY**;  
Urząd Gminy **CZERNICHÓW**;  
Urząd Gminy **LIPOWA**;  
Urząd Gminy **WILKOWICE**;  
Urząd Gminy **RADZIECHOWY-WIEPRZ**;  
Urząd Gminy **KOZY**;  
Urząd Gminy **ŚWINNA**;  
Urząd Gminy **WILAMOWICE**;  
Urząd Gminy **WĘGIERSKA-GÓRKA**;  
Urząd Gminy **PORĄBKA**;  
Urząd Miasta **RADLIN**;  
Urząd Gminy **RAJCZA**;  
Urząd Gminy **MILÓWKA**;  
Urząd Gminy **GILOWICE**;  
Urząd Gminy i Miasta **CZERWIONKA**  
– **LESZCZYNY**;  
Urząd Gminy **MILÓWKA**;  
Urząd Gminy **GILOWICE**;

Urząd Miasta **CZECHOWICE-DZIEDZICE**;  
Urząd Gminy **JASIENICA**;  
Starostwo **ŻYWIEC**;  
Urząd Miasta **CHORZÓW**;  
Urząd Miasta **TOSZEK**;  
Urząd Miasta **WISŁA**;  
-----  
Urząd Gminy **BOLESŁAW**;  
Urząd Gminy **SZCZUROWA**;  
Urząd Miasta **OŚWIĘCIM**;  
Urząd Miasta **ZATOR**;  
Urząd Miasta **CIECHANÓW**;  
Urząd Miasta **TARNOBRZEG**;  
Urząd Gminy **KĘTY**;  
Urząd Miasta **RABKA ZDRÓJ**;  
Urząd Gminy **OSIEK**;  
Urząd Gminy **ZAWOJA**;  
Urząd Gminy **CZORSZTYN**;

## Kapitał Ludzki - 5.2.1:

Urząd Miasta **RADLIN**;  
Urząd Miasta **CZECHOWICE-DZIEDZICE**;  
Urząd Gminy **ISTEBNA**;  
-----  
Urząd Gminy **GORLCE**;  
Urząd Miasta **SKAŁA**;  
Urząd Gminy **TOMICE**;  
Urząd Gminy **LANCKORONA**;  
Urząd Gminy **KROŚCIENKO**;

# NASZ BRAMKARZ - DOŚWIADCZENIE

- **Ćwierć wieku doświadczenia w tworzeniu oprogramowania dla administracji publicznej ...**
- **Liczne referencje z jednostek administracji samorządowej ...**
- **Ponad 40 projektów zrealizowanych dzięki dofinansowaniu ze środków Unii Europejskiej ...**
- **Ciągły rozwój i nieustanne poszukiwanie nowych rozwiązań w ścisłej współpracy z użytkownikami systemu ...**

## System uwzględnia oczekiwania ponad 200 urzędów na terenie całej Polski ...

... firma REKORD jest wrażliwa na indywidualne potrzeby swoich klientów, starając się aby dostarczone oprogramowanie przynosiło jak najwięcej korzyści pracownikom gminy jak i jej mieszkańcom. Dlatego pomysły płynące od klientów traktujemy jak inspirację do rozwoju a sam użytkownik staje się współautorem oferowanych rozwiązań ...

**Klient najtańszym projektantem systemów!**

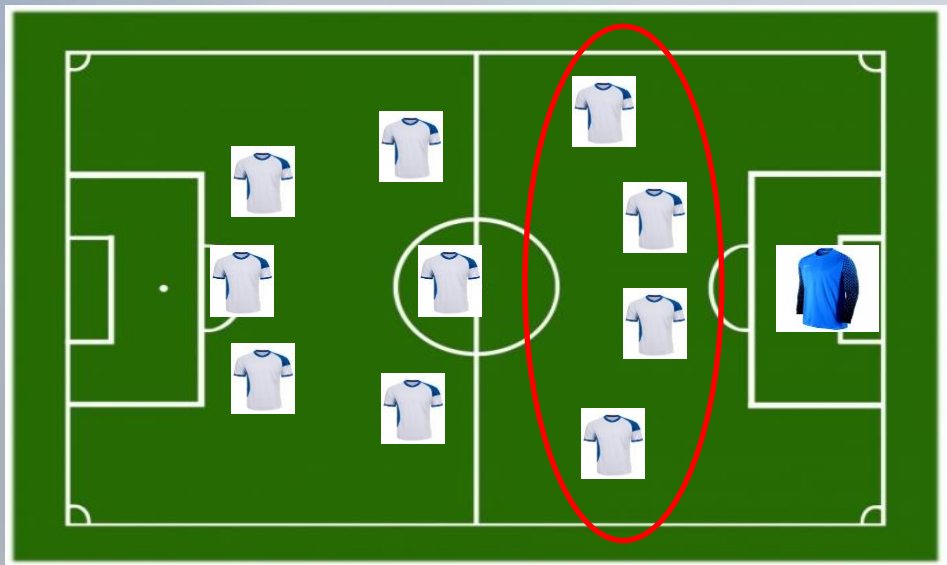

- Pakiet modułów podatkowych
- Pakiet modułów księgowości budżetowej
- Pakiet modułów kadrowo-płacowych
- Pakiet modułów dochodów niepodatkowych

## Kompleksowa obsługa całego urzędu...

*... system RATUSZ wspiera wszystkie najważniejsze obszary działalności gminy i jej jednostek organizacyjnych.*

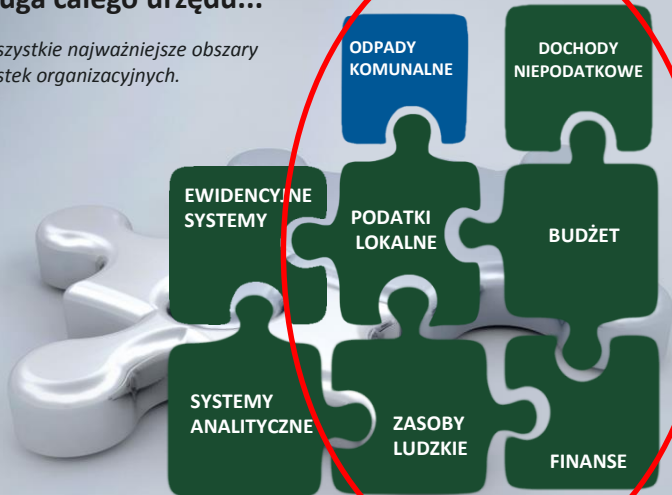

# Medal Europejski przyznany firmie za program Odpady Komunalne

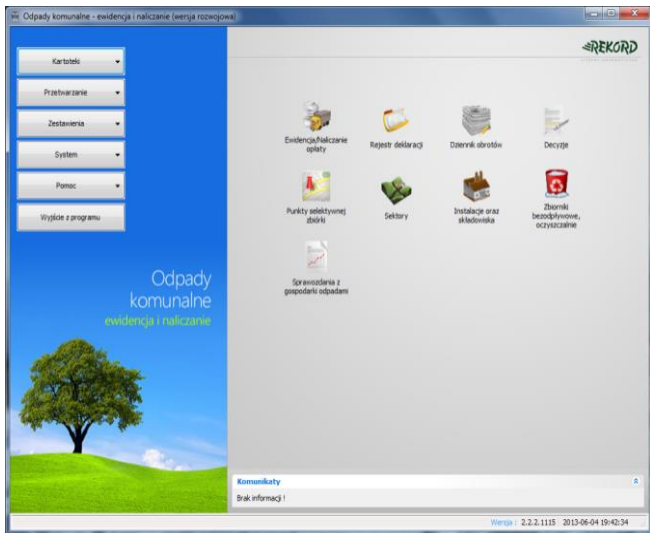

# Medal Europejski przyznany firmie za program Odpady Komunalne

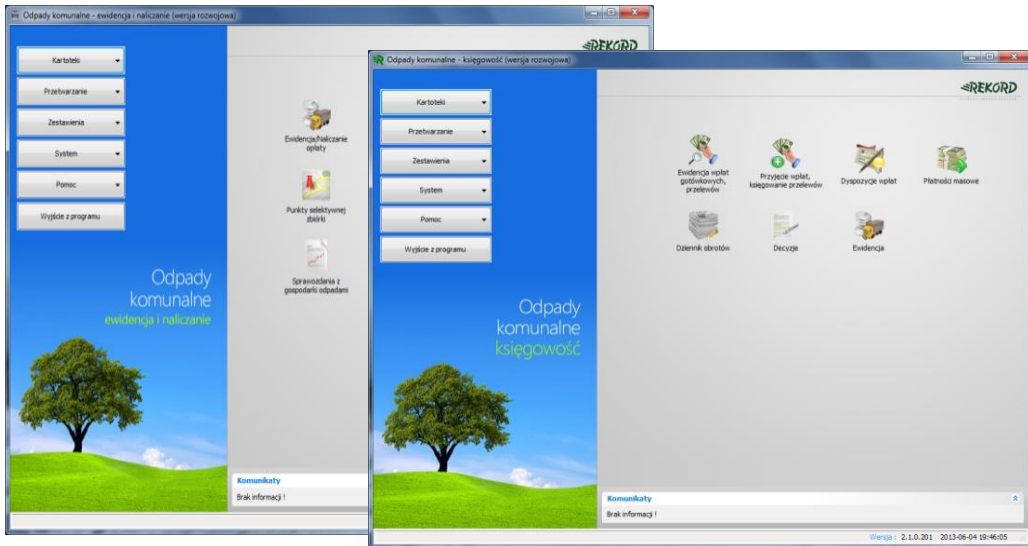

# Efekt zastosowania systemu RATUSZ

Sprawozdanie o dochodach Rb-27S - powstaje automatycznie na podstawie zapisów księgowych

Podgląd wydruku

88 % Zanknij

MINISTERSTWO FINANSÓW ul. Świętokrzyska 12, 00-916 Warszawa

Rb-27S MIESIĘCZNE / ROCZNE<sup>1)</sup> SPRAWOZDANIE  
Z WYKONANIA PLANU DOCHODÓW BUDŻETOWYCH  
JEDNOSTEK SAMORZĄDU TERYTORIALNEGO

Adresat

REGION

nazwa województwa: **dolnośląskie**

MIASTO STOŁECZIE WARSZAWA

Województwo: **W**

Samorząd: **MI**

Samorządowa jednostka budżetowa / jednostki samorządu terytorialnego

za okres od początku roku do dnia: 28-02-2005

Przed wypełnieniem przeczytać instrukcję

**Dokumenty PK5**

**Dokumenty WB7 RK7**

| Klasyfikacja budżetowa |          |          |               | Należności <sup>2)</sup><br>z obrotów (niezobowiązania)<br>z tytułu dostaw i usług, o okresie wymagalności > 12 miesięcy | Potrzebienia <sup>2)</sup><br>z tytułu dostaw i usług, o okresie wymagalności > 12 miesięcy | Dochody wykonane (bipolary minus zeroty) | Dochody otrzymane | DALBO KOSZOWE |               |              | Skutki określania grup i klasa podatkowa (dotyczy podatków z tytułu opodatkowania) | Skutki określania grup i klasa podatkowa (dotyczy podatków z tytułu opodatkowania) |
|------------------------|----------|----------|---------------|--|---|--|-------------------|---------------|---------------|--------------|--|--|
| dział                  | rozdział | paragraf | pozycja       |  |   |  |                   | ogółem        | w tym:        | zaległości   |  |  |
| 1                      | 2        | 3        | 4             | 5  | 6   | 7  | 8                 | 9             | 10            | 11           | 12   | 13   |
| 756                    | 75615    | 0310     | 66 220 000,00 | 217 216,51   |   | 5 119 930,14                             | 5 119 930,14      | 70 638 639,41 | 41 580 532,22 | 2 531 320,79 | -7 429 517,30  | -7 429 517,30  |
| 756                    | 75615    | 0340     | 650 000,00    | 92 963,60  |   | 6 006,00                                 | 6 006,00          |               |               |              |  |  |
| 756                    | 75615    | 0910     | 800 000,00    | 72 161,09  |   | 72 161,09                                | 72 161,09         |               |               |              |  |  |
| 756                    | 75615    | 77931    | 57 670 000,00 | 80 382 231,20  |   | 5 198 087,23                             | 5 198 087,23      | 70 638 639,41 | 41 580 532,22 | 2 531 320,79 | -7 429 517,30  | -7 429 517,30  |
| 756                    | 75616    | 0310     | 9 000 000,00  | 4 059 394,44   |   | 140 491,20                               | 140 491,20        | 3 989 984,95  | 3 990 446,32  | 71 081,71    | -846 170,10  | -846 170,10  |
| 756                    | 75616    | 0320     | 96 000,00     | 17 781,42  |   | 2 301,24                                 | 2 301,24          | 17 209,66     | 17 171,01     | 1 949,78     |  |  |
| 756                    | 75616    | 0330     | 8 000,00      | 40,82  |   | 999,40                                   | 999,40            | 69,12         | 71,00         | 736,30       |  |  |
| 756                    | 75616    | 0340     | 1 105 000,00  | 1 912 888,24   |   | 35 180,35                                | 35 180,35         |               |               |              |  |  |
| 756                    | 75616    | 0370     | 360 000,00    | 4 970,00   |   | 4 970,00                                 | 4 970,00          |               |               |              |  |  |

-----  
Odniesienie księgowy

rok m-c dzień

Kierownik jednostki

Dok S09 Dok S10 Dok S12 Dok S13

Strona 1 z 2

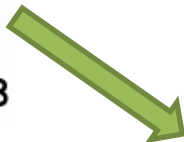

PREZYDENT MIASTA BYTOMIA

Nr FP.3120.6.3.2012

PANI  
KOTWAŁSKI DAN  
ul. KASPROWICZA 1  
43-300 BIELSKO BIALA

Decyzja  
z dnia 03.02.2012  
w sprawie wyznaczenia podatku od nieruchomości za rok 2012

Tryb uchwały: art. 11 § 1 pkt 1), art. 141 § 1 oraz art. 207 ustawa z 2008.09.17 z. Ordynacja podatkowa (tekst jedn. Dz. U. z 2010 r. 76, poz. 60 ze zm.), art. 57 ustawy z 2003.09.19 z. Krajowa izba skarbowa (tekst jedn. Dz. U. z 2004 r. 76, poz. 60), ustawy 76.02.07-1 z dnia 22.11.2010 Rody Skarbowy w Bytomiu w sprawie podatku od nieruchomości za rok 2012. Schemat:

uzasadnia:

podatek od nieruchomości za rok 2012 w kwocie 1 548,00 zł plus w zaskach i terminach:

RATA I 387,00 zł plus w terminie do 15.02.2012r.

RATA II 387,00 zł plus w terminie do 15.02.2012r.

RATA III 387,00 zł plus w terminie do 15.02.2012r.

RATA IV 387,00 zł plus w terminie do 15.02.2012r.

Jeżeli niniejsza decyzja nie została dotychczas w całości zapłaconym, wówczas płatność w całości, w tym płatność w terminie 14 dni od dnia doręczenia decyzji.

UZASADNIENIE

Wynikami zabiegów podatkowych ustalono na podstawie zmiany informacyjnej o nieruchomościach i obiektach budowlanych, oraz danych zawartych w urzędowym gromadzie i budowlanej, szczeg. zmianie obliczone w aktualnym informacyjnym programie podatkowym.

Podstawa:

SKARPOWICZA DAN

ul. KASPROWICZA 1, 43-300 BIELSKO BIALA

30P

PODATKI OD NIERUCHOMOŚCI:

| podmiot odpowiedzialny              | Wzrost (procent) | procentowa stawka (procent) | stawa (zł) | kwota podatku (zł) |          |
|-------------------------------------|------------------|-----------------------------|------------|--------------------|----------|
| Bytomski Zarządca Mienia Miejskiego | 1 - 10           | 30 % z                      | 588,00     | 6,07               | 6,07     |
| Bytomski Zarządca Mienia Miejskiego | 1 - 10           | 30 % z                      | 588,00     | 21,96              | 1 997,00 |
| Suma podatku                        | 1 - 10           |                             | 1 176,00   | 28,03              | 1 548,00 |

Od decyzji należy przystąpić do Sądowego Kolegium Odwoławczego w Katowicach w przedterminowym terminie odwołania w terminie

# Zastosowanie kodów kreskowych w systemach dochodowych

# Zastosowanie elektronicznych płatności masowych: nr konta wirtualnego:

**79 10500099 5158 040100006002**

```
SIMP5158_prezentacja.392 - Notatnik
Plik Edycja Format Widok Pomoc
<SIMP2>00123456785555000000000000,2006-11-22
78123456785555041000018001,1800,C,PLN,2006-11-20,UZN,972095104306,, "42105016761000000400€
58123456785555041000030001,7000,C,PLN,2006-11-20,UZN,972095104306,, "42105016761000000400€
07123456785555042001023001,15700,C,PLN,2006-11-20,UZN,972095104306,, "42105016761000000400€
09123456785555044001026001,36060,C,PLN,2006-11-20,UZN,972095104306,, "42105016761000000400€
32123456785555044001112001,45000,C,PLN,2006-11-20,UZN,972095104306,, "42105016761000000400€
11123456785555048005049001,2700,C,PLN,2006-11-20,UZN,972095104306,, "42105016761000000400€
</SIMP2>"il.trn.:213 wart.trn.:28590.20"
```

Wyciąg  
System Zestawienia Pomoc ?

00 1234 5678 5555 0000 0000 0000    Podatek od nieruchomości os. fizycznych

od    do    Tylko niewykorzystane

Data wyciągu

Tabela    Szczegóły

| S | Rej. | Data       | Kwota  | Kwota do dysp. | Data oper. | Nazwa i adres kontrahenta | Tytułem               |
|---|------|------------|--------|----------------|------------|---------------------------|-----------------------|
| ▶ | 4 04 | 2007-02-22 | 360,60 | 0,00           | 2007-02-22 | Gałązka Mateusz           | opłata za 2007,"nr ew |
|   | 4 04 | 2007-02-22 | 70,00  | 0,00           | 2007-02-20 | Krzemińska Jolanta        | opłata za 2007 nr ew  |
|   | 4 04 | 2007-02-22 | 450,00 | 450,00         | 2007-02-20 | Izabela czarnecka         | Podatek od nieruch z  |
|   | 4 04 | 2007-02-22 | 157,00 | 157,00         | 2007-02-20 | Smyczyńska Stefania       | opłata za 2007 nr ew  |
|   | 4 04 | 2007-02-22 | 27,00  | 27,00          | 2007-02-20 | Borecki Tomasz            | Podatek za 2007 nr e  |
|   | 4 04 | 2007-02-22 | 18,00  | 18,00          | 2007-02-20 | Krywult Marek             | opłata za 2007 nr ew  |

**Typ operacji : Zapłata kartą**

**kod produktu :**

**Kwota : 33,00**

Łączenie z terminalem...

Uruchomienie aplikacji terminalowej

**! WPROWADŹ KARTĘ !**

Oczekiwanie na odczyt karty

Próba połączenia numer: 11

Weryfikacja autentyczności

Zapis transakcji do Batch-a 020000000087100514124951

# Wpłatomaty

Urząd

Wpłatomat

- Prezentacja wizualna warstw mapy:
  - Działki
  - Budynki
  - Działki występujące w systemach podatkowych (Posesja – POS, Firmy – JGU)
  - Inne
- Zaznaczenie i wyświetlenie inf. podstawowych o obiekcie przestrzennym

# Portal pracowniczy eHR

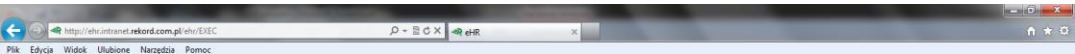

Absencje

- Zasoby ludzkie
- Dla operatorów
- Dla kierowników
- Dla pracowników**
- Dane pracownika
- Absencje**
- Karty urlopowe
- Pasek płacowy
- Wnioski
- Wiadomości
- Zastępstwa
- Polecenia wyj. służ.
- Zestawienia
- ZFSS
- Panel nawigacyjny
- Twoje dane
- O programie
- Wyjście
- Użytkownik : mwychowaniec
- Pracownik : Marek Wychowaniec
- Symbol : 53
- Filmy instruktażowe

W roku: 2013 Odśwież

| 2013 | 1  | 2  | 3  | 4  | 5  | 6  | 7  | 8  | 9  | 10 | 11 | 12 | 13 | 14 | 15 | 16 | 17 | 18 | 19 | 20 | 21 | 22 | 23 | 24 | 25 | 26 | 27 | 28 | 29 | 30 | 31 |  |
|------|----|----|----|----|----|----|----|----|----|----|----|----|----|----|----|----|----|----|----|----|----|----|----|----|----|----|----|----|----|----|----|--|
| I    |    |    |    |    |    |    |    |    |    |    |    |    |    |    |    |    |    |    |    |    |    |    |    |    |    |    |    |    |    |    |    |  |
| II   | UO |    |    | UM | UM | UM | UM | UM | UM | UM | UM | UM | UM | UM | UM | UM | UM | UM | UM | UM | UM | UM | UM | UM | UM | UM | UM | UM | UM | UM | UM |  |
| III  |    |    |    |    |    |    |    |    |    |    |    |    |    |    |    |    |    |    |    |    |    |    |    |    |    |    |    |    |    |    |    |  |
| IV   |    |    |    |    |    |    |    |    |    |    |    |    |    |    |    |    |    |    |    |    |    |    |    |    |    |    |    |    |    |    |    |  |
| V    |    |    |    |    |    |    |    |    |    |    |    |    |    |    |    |    |    |    |    |    |    |    |    |    |    |    |    |    |    |    |    |  |
| VI   |    |    |    |    |    |    |    |    |    |    |    |    |    |    |    |    |    |    |    |    |    |    |    |    |    |    |    |    |    |    |    |  |
| VII  | KU | KU | KU | KU | KU | KU | KU | KU | KU | KU | KU | KU | KU | KU | KU | KU | KU | KU | KU | KU | KU | KU | KU | KU | KU | KU | KU | KU | KU | KU |    |  |
| VIII |    |    |    |    |    |    |    |    |    |    |    |    |    |    |    |    |    |    |    |    |    |    |    |    |    |    |    |    |    |    |    |  |
| IX   |    |    |    |    |    |    |    |    |    |    |    |    |    |    |    |    |    |    |    |    |    |    |    |    |    |    |    |    |    |    |    |  |
| X    |    |    |    |    |    |    |    |    |    |    |    |    |    |    |    |    |    |    |    |    |    |    |    |    |    |    |    |    |    |    |    |  |
| XI   |    |    |    |    |    |    |    |    |    |    |    |    |    |    |    |    |    |    |    |    |    |    |    |    |    |    |    |    |    |    |    |  |
| XII  |    |    |    |    |    |    |    |    |    |    |    |    |    |    |    |    |    |    |    |    |    |    |    |    |    |    |    |    |    |    |    |  |

KU - karta urlopową (zatwierdzona , edytowana )      CZERWONY - plany urlopowe      Absencje

Urlop wypoczynkowy w 2013 roku

|        | Wymiar urlopu | Zaległy | Wykorzystany | Pozostało | Prawo do urlopu |
|--------|---------------|---------|--------------|-----------|-----------------|
| Dni    | 26            | 5       | 5            | 26        |                 |
| Godzin | 208 00        | 40 00   | 40 00        | 208 00    | 0 00            |

Pozostałe urlopy (wykorzystanie/wymiar)

| Na żądanie | Opieka | Dodatkowy | Szkolny do 30.IX | Szkolny od 1.X |
|------------|--------|-----------|------------------|----------------|
| 0/4        | 0/0    | 0/0       | 0/0              | 0/0            |

Uwagi do operatora:  Wzrost

Legenda kodów nieobecności

# FORMACJA POMOCY- SYSTEMY EWIDENCYJNE

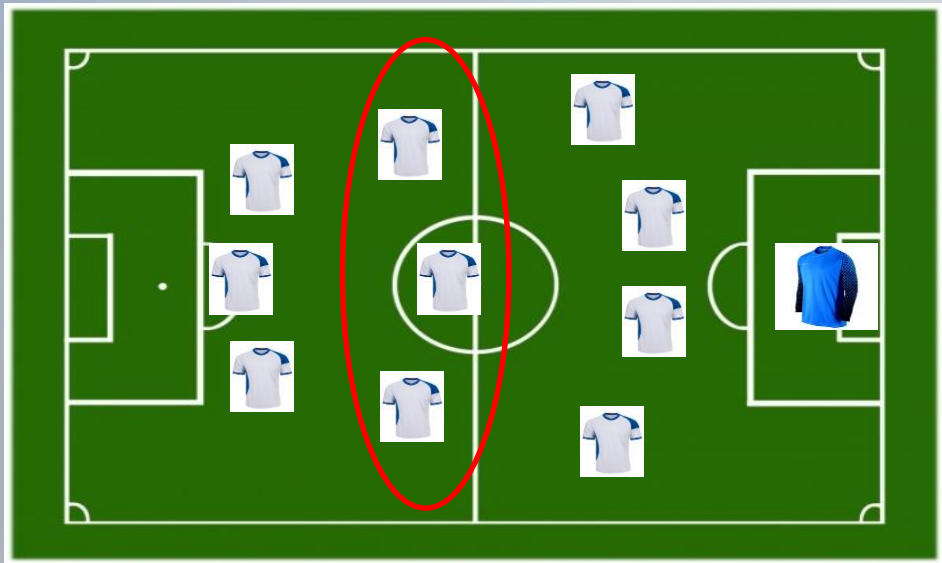

- System obiegu dokumentów eDokument
- Koncesje alkoholowe
- Ewidencja mienia gminy
- Ewidencja licencji transportu drogowego
- Zezwolenia
- Dodatek energetyczny
- Dodatki mieszkaniowe

# eDokument2

eDokument2

Nazwa użytkownika s

Hasło

Automatyczne logowanie Windows

# Kartoteka spraw

Przesyłki

Sprawy

Dokumenty

Pulpit

Analizy

Raporty

Pomoc

Wolny Wiesław

2014

- Rodzaje spraw

00 - Organy kolegalne i jednoosobowe gminy

01 - Podział terytorialny, organizacja, zarządzanie jakością, herby, flagi, emblematy, insygnia lub inne symbole

02 - Udział gminy w tworzeniu i działalności innych jednostek organizacyjnych oraz nadzór właścicielski gminy

07 - Legislacja, obsługa prawna gminy i jej jednostek organizacyjnych

14 - Ochrona i udostępnianie informacji ustawowo chronionych oraz informacji publicznej

30 - Planowanie i realizacja budżetu

31 - Dochody, podatki i opłaty

61 - Gospodarowanie zasobami przyrody

**6131 (GM-o) - Zezwalanie na usuwanie drzew i krzewów**

6131.33 (GM-o) - Kowalski Wy..

Znak sprawy:

Data wszczęcia:

2014-01-01

2014-03-05

Zapamiętaj daty

Prowadzący:

Tytuł:

Podmiot:

Status:

Wszystkie

Przeszukaj podmioty powiązane

Pokaż te, które prowadzą

Nie pokazuj podteczek

|                          | Znak                              | Podmiot                         | Tytuł                           | Data wszczęcia | Termin wykonania | Data zakończenia | Prowadzący          |
|--------------------------|-----------------------------------|---------------------------------|---------------------------------|----------------|------------------|------------------|---------------------|
| <input type="checkbox"/> | <a href="#">GM-o.6131.15.2014</a> | Kot Tadeusz                     | Wniosek o wycinkę drzew         | 05-03-2014     | 04-04-2014       | 05-03-2014       | Wiesław Wolny       |
| <input type="checkbox"/> | <a href="#">GM-o.6131.14.2014</a> | Firma Reval                     | Wniosek o ....                  | 05-03-2014     | 04-04-2014       |                  | Sebastian Środowski |
| <input type="checkbox"/> | <a href="#">GM-o.6131.13.2014</a> | Ekorol                          | W sprawie przeglądu ...         | 05-03-2014     | 04-04-2014       |                  | Sebastian Środowski |
| <input type="checkbox"/> | <a href="#">GM-o.6131.12.2014</a> | Kowalski Jan                    | Wniosek o wycinkę drzew - sosna | 04-03-2014     | 03-04-2014       | 05-03-2014       | Wiesław Wolny       |
| <input type="checkbox"/> | <a href="#">GM-o.6131.11.2014</a> | Kowalski Jan                    | Wniosek o wycinkę drzew - sosna | 04-03-2014     | 03-04-2014       |                  | Wiesław Wolny       |
| <input type="checkbox"/> | <a href="#">GM-o.6131.10.2014</a> | Kowalska Krystyna               | Wniosek o wycinkę drzew         | 04-03-2014     | 03-04-2014       | 05-03-2014       | Wiesław Wolny       |
| <input type="checkbox"/> | <a href="#">GM-o.6131.9.2014</a>  | Kowalski Jan                    | Wniosek o wycinkę drzew         | 03-03-2014     | 02-04-2014       | 03-03-2014       | Wiesław Wolny       |
| <input type="checkbox"/> | <a href="#">GM-o.6131.8.2014</a>  | Kowalski Jan                    | Wniosek o wycinkę drzew         | 01-03-2014     | 31-03-2014       |                  | Wiesław Wolny       |
| <input type="checkbox"/> | <a href="#">GM-o.6131.7.2014</a>  | Pietraszko Paweł                | Wniosek o wycinkę drzew         | 27-02-2014     | 29-03-2014       |                  | Wiesław Wolny       |
| <input type="checkbox"/> | <a href="#">GM-o.6131.16.2014</a> | Starostwo Powiatowe w Pokazowie | Wykaz działek                   | 30-01-2014     | 01-03-2014       |                  | Sebastian Środowski |
| <input type="checkbox"/> | <a href="#">GM-o.6131.6.2014</a>  | Urząd Miasta Pokazowo           | Pietrucha Bogumil               | 08-01-2014     | 07-02-2014       | 08-01-2014       | Wiesław Wolny       |
| <input type="checkbox"/> | <a href="#">GM-o.6131.5.2014</a>  | Urząd Miasta Pokazowo           | osoby prywatne                  | 08-01-2014     | 07-02-2014       | 08-01-2014       | Wiesław Wolny       |
| <input type="checkbox"/> | <a href="#">GM-o.6131.3.2014</a>  | Urząd Miasta Pokazowo           | grupa 2                         | 08-01-2014     | 07-02-2014       | 08-01-2014       | Wiesław Wolny       |
| <input type="checkbox"/> | <a href="#">GM-o.6131.2.2014</a>  | Urząd Miasta Pokazowo           | Test                            | 02-01-2014     | 01-02-2014       | 05-03-2014       | Wiesław Wolny       |

# Widok kalendarza spraw

Przesyłki

Sprawy

Dokumenty

Pulpit

Analizy

Raporty

Pomoc

Wolny Wiesław

Dzisiaj marzec 2014

Marzec

Moje

Współpracowników

Razem

Dzień

Tydzień

Miesiąc

Filtr

Zakończone

Spóźnione

Zbliżające się

W toku

zaokrąglone rogi

|               | poniedziałek                           | wtorek | środa                                  | czwartek | piątek | sobota                                     | niedziela |
|---------------|--|--------|--|----------|--------|--|-----------|
| Wiesław Wolny | 24                                     | 25     | 26                                     | 27       | 28     | 01<br>GM-o 1431.38.2014<br>Kamili Sochn    | 02        |
|               | 03                                     | 04     | 05                                     | 06       | 07     | 08<br>GM-o 0001.1.2014<br>Jan Kowalski     | 09        |
|               | 10                                     | 11     | 12                                     | 13       | 14     | 15   | 16        |
|               | 17                                     | 18     | 19                                     | 20       | 21     | 22   | 23        |
|               | 24                                     | 25     | 26                                     | 27       | 28     | 29<br>GM-o 6131.7.2014<br>Pawel Pietraszko | 30        |
|               |  |        |  |          |        | ...  |           |
|               | 31<br>GM-o 6131.8.2014<br>Jan Kowalski | 01     | 02<br>GM-o 6131.9.2014<br>Jan Kowalski | 03       | 04     | 05   | 06        |

# Szczegółowe analizy, raporty i wydruki

Rekord Rekord

## Analiza spraw - wg komórek organizacyjnych

Proszę kliknąć nagłówek kolumny i upuścić go tutaj aby pogrupować według tej kolumny

| Wyświetlanie elementów 1 - 10 z 32 |                 |        |         |               |                |                  |               |                   |     |
|------------------------------------|-----------------|--------|---------|---------------|----------------|------------------|---------------|-------------------|-----|
| State                              | Komórka org.    | Sprawy | Bieżące | Zost. < 7 dni | Bież. po term. | % Bież. po term. | Zak. po term. | Wypisane po term. |     |
| FP                                 | Wydział Krajowy | 20664  | 183     |               | 35             | 29               | 43,37         | 1                 | 85  |
| USC                                | Wydział Krajowy | 5293   | 33      |               | 1              | 2                | 21,21         | 9                 | 16  |
| OW-o                               | Wydział Krajowy | 2007   | 39      |               | 6              | 26               | 66,67         | 1                 | 31  |
| SO                                 | Wydział Krajowy | 1905   | 149     |               | 8              | 1                | 6,08          | 6                 | 2   |
| OW-a                               | Wydział Krajowy | 831    | 135     |               | 9              | 17               | 12,59         | 16                | 33  |
| MK-g                               | Wydział Krajowy | 467    | 37      |               | 1              | 10               | 16,31         | 8                 | 18  |
| OF-o                               | Wydział Krajowy | 558    | 25      |               | 0              | 6                | 24,00         | 16                | 20  |
| OF-a                               | Wydział Krajowy | 526    | 52      |               | 0              | 31               | 59,62         | 2                 | 33  |
| RM                                 | Wydział Krajowy | 801    | 81      |               | 10             | 15               | 18,52         | 16                | 51  |
| GA                                 | Wydział Krajowy | 310    | 12      |               | 1              | 1                | 8,33          | 6                 | 2   |
|                                    |                 | 27622  | 806     |               | 51             | 193              |               | 107               | 300 |

## Analiza spraw bieżących

Data rozpoczęcia od: 2014-01-01, do: 2014-06-02

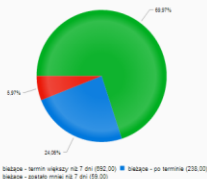

## Analiza spraw - wg RWA

Data rozpoczęcia od: 2014-01-01, do: 2014-06-02

Proszę kliknąć nagłówek kolumny i upuścić go tutaj aby pogrupować według tej kolumny

| Wyświetlanie elementów 1 - 20 z 636 |        |   |        |         |               |                  |  |  |  |
|-------------------------------------|--------|---|--------|---------|---------------|------------------|--|--|--|
| Rok                                 | RWA    | Nazwa   | Sprawy | Bieżące | Zost. < 7 dni | Bieżące po term. |  |  |  |
| 2014                                | 31202  | podatek od nieruchomości - osoby fizyczne / np deklaracja na podatek od nieruchomości, postępowanie w sprawie określenia wysokości zobowiązania | 10733  | 28      | 1             | 9                |  |  |  |
| 2014                                | 53622  | Opłaty składowe - rejestry  | 2801   | 6       | 0             | 6                |  |  |  |
| 2014                                | 31232  | łączne zobowiązania podatkowe - osoby fizyczne  | 2036   | 8       | 1             | 2                |  |  |  |
| 2014                                | 31212  | podatek rolny - osoby fizyczne  | 335    | 2       | 0             | 0                |  |  |  |
| 2014                                | 53452  | Ustąpienie danych w zakresie ewidencji ludności   | 621    | 0       | 0             | 0                |  |  |  |
| 2014                                | 5362   | Opłaty zupełne, składowe i wliczające się do stanu cywilnego  | 572    | 20      | 1             | 2                |  |  |  |
| 2014                                | 53613  | Przebiegi przychodzące  | 561    | 0       | 0             | 0                |  |  |  |
| 2014                                | 31205  | podatek od nieruchomości - zmiany w ewidencji gruntu  | 509    | 1       | 1             | 0                |  |  |  |
| 2014                                | 31001  | upomnienia  | 552    | 2       | 0             | 2                |  |  |  |
| 2014                                | 31201  | podatek od nieruchomości - osoby prawne / np deklaracja na podatek od nieruchomości, postępowanie w sprawie określenia wysokości zobowiązania   | 388    | 1       | 0             | 1                |  |  |  |
| 2014                                | 311112 | wizowanie do uzupełnienia/korekty deklaracji DO-2   | 281    | 0       | 0             | 0                |  |  |  |
| 2014                                | 31112  | deklaracja DO-2, korekty deklaracji DO-2 + ośmiu do korekty   | 280    | 0       | 0             | 0                |  |  |  |
| 2014                                | 271    | Documentacja zamówień publicznych   | 238    | 5       | 0             | 5                |  |  |  |
| 2014                                | 53611  | Rozwiązanie ewidencji ludności o zmianach dokonywanych w aktach stanu cywilnego   | 215    | 1       | 0             | 1                |  |  |  |
| 2014                                | 70716  | Formularz ewidencji osobistości i innych jednostek  | 149    | 7       | 0             | 7                |  |  |  |

## Analiza wszystkich spraw - po terminie

Data rozpoczęcia od: 2014-01-01, do: 2014-06-02

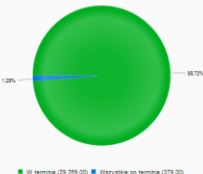

# Integracja systemów dziedzinowych Ratusz z zarządzaniem dokumentami firmy trzeciej

korespondencja  
przychodząca

Zarządzanie  
dokumentami  
firmy trzeciej

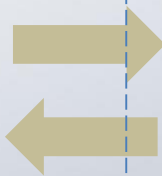

ePUAP  
SEKAP

korespondencja  
wychodząca

Systemy dziedzinowe  
Ratusz

edokument2

Usługa  
uDokumenty

Baza z  
plikami

Baza  
z  
kartotekami

Repozytorium  
dokumentowe

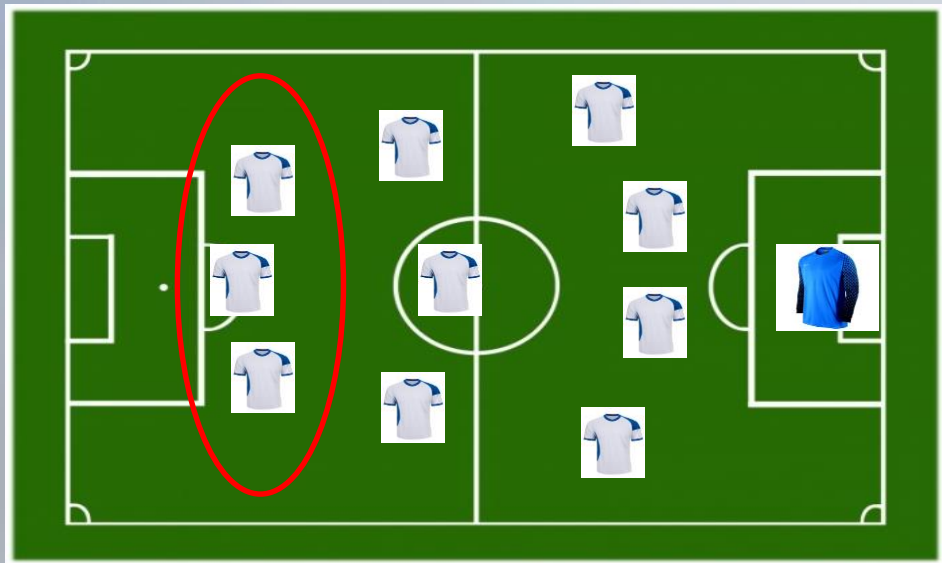

**Portal analityczny LIDER2**

# Lider2

***System analityczny, który wspomaga sprawowanie  
kontroli zarządczej***

# Rozbudowane możliwości analityczne

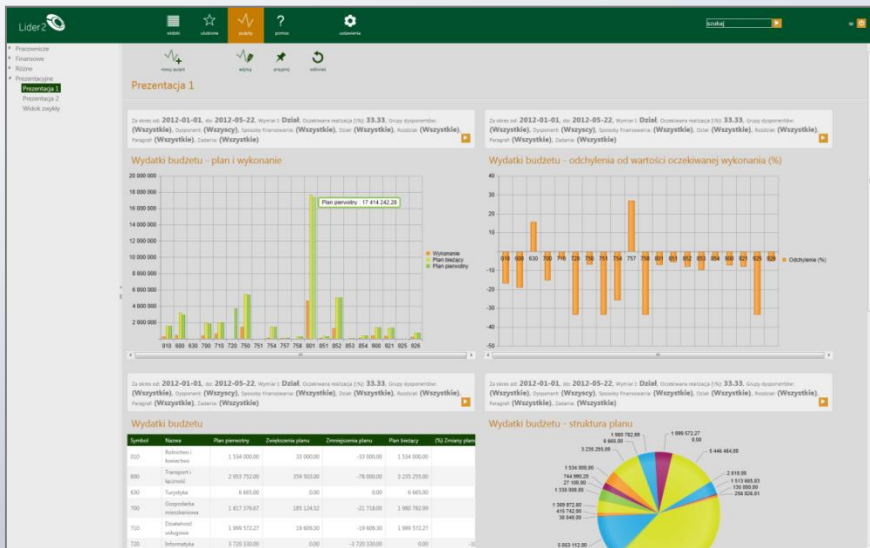

# Rozbudowane możliwości analityczne

Nieruchomości Generuje odpady % selektywnych % braku selekcji % popadki  
**6498** **6410** **93.81** **6.22** **67.71**

•••

Przebiegi nagłówki tabelony | upadki go tutaj aby przegladac według tej tabelony

1 2 3 4 5 6 7 8 9 10 11 12

| Miejscowość       | Nieruch. | Gen. odpady | Nie gen. | Zamieszkałe | Nie zamieszkałe | Selektywna TAJ | Selektywna NIE | % bez selekcji | Popadki | Kompostowalib | Zamieszkałych |
|-------------------|----------|-------------|----------|-------------|-----------------|----------------|----------------|----------------|---------|---------------|---------------|
| Jawornik          | 1126     | 1110        | 26       | 1120        | 111             | 1195           | 111            | 7.62           | 929     | 0             | 4751          |
| Włocławek         | 1027     | 1041        | 10       | 911         | 101             | 965            | 27             | 7.40           | 965     | 0             | 3478          |
| Rutka             | 727      | 762         | 15       | 695         | 55              | 737            | 25             | 3.28           | 809     | 1             | 2742          |
| Włocławek Osiedle | 730      | 738         | 2        | 632         | 69              | 686            | 52             | 7.95           | 491     | 1             | 2421          |
| Grodzisk          | 611      | 598         | 13       | 543         | 58              | 572            | 26             | 6.53           | 359     | 1             | 1115          |
| Białe             | 383      | 383         | 0        | 325         | 34              | 345            | 28             | 4.94           | 243     | 0             | 1110          |
| Włocławek Osiedle | 291      | 291         | 1        | 262         | 18              | 278            | 15             | 6.12           | 216     | 0             | 1019          |
| Bezdzia           | 268      | 247         | 1        | 235         | 9               | 240            | 7              | 2.83           | 205     | 0             | 955           |
| Łask              | 260      | 240         | 0        | 222         | 12              | 233            | 7              | 2.92           | 188     | 0             | 856           |
| Roztocze          | 186      | 183         | 1        | 189         | 8               | 174            | 8              | 4.92           | 120     | 0             | 684           |
| Świętosławina     | 179      | 177         | 2        | 154         | 17              | 159            | 19             | 10.73          | 123     | 0             | 557           |
| Białobrzegi       | 165      | 161         | 5        | 146         | 12              | 150            | 11             | 6.83           | 124     | 0             | 546           |
| Lipinki           | 162      | 160         | 2        | 148         | 11              | 150            | 10             | 6.75           | 130     | 0             | 531           |
| Włocławek         | 127      | 136         | 1        | 125         | 6               | 128            | 8              | 5.88           | 109     | 0             | 489           |
| Jawornik          | 1        | 1           | 0        | 1           | 0               | 1              | 0              | 0.00           | 1       | 0             | 1             |
|                   | 6498     | 6410        | 88       | 5716        | 561             | 6013           | 199            |                | 4340    | 1             | 21311         |

1 2 3 4 5 6 7 8 9 10 11 12

## Zbiórka selektywna

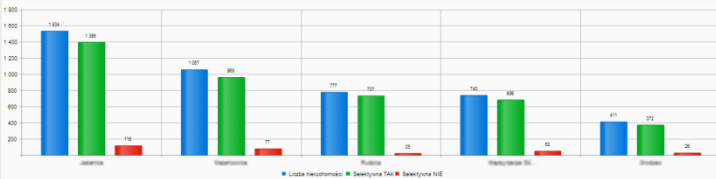

rozciąganie: 1 2 3 4 5 6 7 8 9 10 11 12

# Rozbudowane możliwości analityczne

Lider2

?

Lider2

Nieruchomości

6488

Przebieg nagłów

1

Mapa

Ustawienia

Rozbudowa

Współpraca D&P

Gruntowy

Stary

Współpraca D&P

Rezerwa

Udziały

Rezerwa

Udziały

Rezerwa

Udziały

Rezerwa

Udziały

Rezerwa

Udziały

Rezerwa

Udziały

Rezerwa

Udziały

Rezerwa

Udziały

Rezerwa

Udziały

Rezerwa

Udziały

Rezerwa

Udziały

Rezerwa

Udziały

Rezerwa

Udziały

Rezerwa

Udziały

Rezerwa

Udziały

## Ściągalność opłat

Na podstawie systemu Odpady komunalne - księgowość

Rok

2014

### Analiza obrotów

Przeciągnij nagłówki kolumny i upuść go tutaj aby pogrupować według tej kolumny

Zbiórka odpadów

1 800

1 600

1 400

1 200

1 000

800

600

400

200

0

0

0

0

0

0

0

0

0

0

| Operacja                         | Razem        | Saldo +/-     | Nieruchomości | Styczeń       | Luty       | Marec      | Kwiecień  | Maj  | Czerwiec | Lipiec | Sierpień |
|----------------------------------|--------------|---------------|---------------|---------------|------------|------------|-----------|------|----------|--------|----------|
| Gotówka bieżąca                  | 225 809,30   | 225 809,30    | 2097          | 97 460,00     | 56 007,70  | 60 374,00  | 11 967,60 | 0,00 | 0,00     | 0,00   | 0,00     |
| Gotówka tytuł wykonawczy bieżący | 32,80        | 32,80         | 1             | 0,00          | 0,00       | 0,00       | 32,80     | 0,00 | 0,00     | 0,00   | 0,00     |
| Gotówka tytuł wykonawczy zaległy | 282,00       | 282,00        | 3             | 0,00          | 0,00       | 210,00     | 72,00     | 0,00 | 0,00     | 0,00   | 0,00     |
| Gotówka zaległa                  | 3 920,60     | 3 920,60      | 73            | 144,00        | 1 924,60   | 1 451,00   | 401,00    | 0,00 | 0,00     | 0,00   | 0,00     |
| Przelew bieżący                  | 428 711,00   | 428 711,00    | 3820          | 150 194,60    | 125 363,40 | 138 847,80 | 14 305,20 | 0,00 | 0,00     | 0,00   | 0,00     |
| Przelew zaległy                  | 16 495,60    | 16 495,60     | 231           | 4 641,20      | 5 843,00   | 4 848,20   | 1 163,20  | 0,00 | 0,00     | 0,00   | 0,00     |
| Odpis                            | 55 090,00    | 55 090,00     | 163           | 14 488,00     | 24 856,00  | 6 625,00   | 9 121,00  | 0,00 | 0,00     | 0,00   | 0,00     |
| Odpis dodatkowy                  | 3 674,00     | 3 674,00      | 6             | 8,00          | 3 546,00   | 120,00     | 0,00      | 0,00 | 0,00     | 0,00   | 0,00     |
| Przypis                          | 34 942,00    | -34 942,00    | 83            | -4 032,00     | -18 719,00 | -9 687,00  | -2 504,00 | 0,00 | 0,00     | 0,00   | 0,00     |
| Przypis dodatkowy                | 2 642,00     | -2 642,00     | 6             | 0,00          | -2 530,00  | -112,00    | 0,00      | 0,00 | 0,00     | 0,00   | 0,00     |
| Przerachowanie automatyczne      | 86,00        | 86,00         | 3304          | 0,00          | 86,00      | 0,00       | 0,00      | 0,00 | 0,00     | 0,00   | 0,00     |
| Przerachowanie bieżące           | -141,00      | -141,00       | 128           | 16,00         | 0,00       | -157,00    | 0,00      | 0,00 | 0,00     | 0,00   | 0,00     |
| Saldo początkowe                 | -98 747,78   | -98 747,78    | 1936          | -98 747,78    | 0,00       | 0,00       | 0,00      | 0,00 | 0,00     | 0,00   | 0,00     |
| Wymiar                           | 2 444 642,00 | -2 444 642,00 | 6270          | -2 427 972,00 | -7 288,00  | -6 688,00  | -2 694,00 | 0,00 | 0,00     | 0,00   | 0,00     |

**Dostęp do systemu Lider2 zawsze i z każdego miejsca...**

**Portal analityczny LIDER**

**Portal usług publicznych eUrząd**

# Elektroniczne usługi publiczne

## RATUSZ

Finanse  
i Budżet

Zarządzanie  
dokumentami

Zarządzanie  
zasobami ludzkimi

Gospodarka  
odpadami  
komunalnymi

Zarządzanie  
mieniem gminy

Podatki

eUrząd

# eURZĄD – elektroniczne usługi publiczne

Lista kont :: Pokazowy Licencja: Rekord SI

Budzet

Katalog usług

**Twoje dane**

Twoje konto

Pomoc

Strona główna

Wyloguj

Użytkownik : demo  
Jan Pokazowy

Jan Pokazowy Miejscowość: Pokazowo

Adres: ul. Bielska NIP: 555-55-55-555

Nr domu/lokalu: 555 / 33 PESEL: 55555555555

Rok: 2013

Zobowiązania

| Rodzaj zobowiązania           | Numer karty kontowej | Kwota zobowiązania | Kwota zapłacona | Saldo       |
|-------------------------------|----------------------|--------------------|-----------------|-------------|
| Podatek od nieruchomości      | 22/220               | 14,00 zł           | 0,00 zł         | 14,00 zł    |
| Podatek od środków transportu | 32/220               | 6 953,00 zł        | 3 584,00 zł     | 3 369,00 zł |
| Dzierżawy                     | 42/220               | 123,00 zł          | 0,00 zł         | 123,00 zł   |
| Użytkowanie wieczyste         | 52/220               | 23,00 zł           | 0,00 zł         | 23,00 zł    |
| Opłata planistyczna           | Inne opłaty          | 12,00 zł           | 0,00 zł         | 12,00 zł    |
| Odpady komunalne              | 77/220               | 1 200,00 zł        | 600,00 zł       | 600,00 zł   |

UWAGA! Powyższe kwoty nie uwzględniają odsetek i innych opłat naliczanych w związku z opóźnieniami w płatnościach.

Płatności internetowe

Akcyza - decyzje

Rejestr zezwoleń alkoholowych

Umowy dzierżawne

| Rejestr | Kategoria | Numer ewidencyjny | Numer akt | Data zawarcia | Data końca |
|---------|-----------|-------------------|-----------|---------------|------------|
| DGG     | 003       | 00007             |           | 2012-01-03    | 2019-12-31 |

Umowy użytkowania wieczystego

Korespondencja

Sprawy bieżące

Ostatnia aktualizacja danych:  
nieznany

# Elektroniczne formularze w portalu eUrząd

**Katalog usług** Licencja: UM Oświęcim

Filtrowanie katalogu usług według rodzaju:

- Formularz o konto na platformie eUrząd  
Formularz o konto na platformie eUrząd
- Gospodarka Odpadami komunalnymi**  
FORMULARZE ELEKTRONICZNE DO-1, DO-2, DO-3, DO-4 DEKLARACJI O WYSOKOŚCI OPŁATY ZA GOSPODAROWANIE ODPADAMI KOMUNALNYM
- Dokumenty Rady Miasta  
Dokumenty Rady Miasta
- Podatki i opłaty lokalne  
Podatki i opłaty lokalne
- Działalność gospodarcza  
Usługi związane z prowadzeniem i zakładaniem działalności gospodarczej
- Inne usługi w Urzędzie Miasta Oświęcim  
Inne usługi w Urzędzie Miasta Oświęcim
- Inne usługi elektroniczne  
Inne usługi elektroniczne świadczone przez różne jednostki administracji
- Zarządzenia Prezydenta Miasta  
Zarządzenia Prezydenta Miasta
- Zamówienia Publiczne (rok 2013)  
Zamówienia Publiczne (rok 2013)

Urząd Miasta Oświęcim  
 bialetyn informacji publicznej  
 ePUAP

# Elektroniczne formularze w portalu eUrząd

Wyszukiwanie na gorze strony.

**Potrzebujesz pomocy?**  
skontaktuj się z nami

pisUslugi/nazwaOpisu=Deklaracje+o+wysokosci+oplaty+za+gospodarowanie+odpadami+komunalnymi&idPodmiotu=yv0o784mko

Zgodnie z art. 6o ustawy z dnia 13 września 1996 r. o utrzymaniu czystości i porządku w gminach w razie niezłożenia deklaracji o wysokości opłaty za gospodarowanie odpadami komunalnymi albo uzasadnionych wątpliwości co do danych zawartych w deklaracji właściwy organ określa, w drodze decyzji, wysokość opłaty za gospodarowanie odpadami komunalnymi, biorąc pod uwagę uzasadnione szacunki, w tym średnią ilość odpadów komunalnych powstających na nieruchomościach o podobnym charakterze.

Zgodnie z art. 6q ustawy z dnia 13 września 1996 r. o utrzymaniu czystości i porządku w gminach w sprawach dotyczących opłat za gospodarowanie odpadami komunalnymi stosuje się przepisy ustawy z dnia 29 sierpnia 1997 r. - Ordynacja podatkowa, z tym że uprawnienia organów podatkowych przysługują wójtowi, burmistrzowi lub prezydentowi miasta.

Zobacz szczegóły sprawy:  
[Kogo dotyczy](#) [Czas realizacji](#) [Wymagane dokumenty](#) [Opłaty](#) [Tryb odwoławczy](#) [Podstawa prawna](#)

**Gdzie chcesz załatwić sprawę**

Oświęcim (miasto), oświęcimski [zmień](#)

W wybranej miejscowości możesz załatwić sprawę przez Internet:

- DO-1 DEKLARACJA O WYSOKOŚCI OPŁATY ZA GOSPODAROWANIE ODPADAMI KOMUNALNYMI nieruchomości, na których zamieszkują mieszkańcy [Przejdź do formularza](#)
- DO-3 DEKLARACJA O WYSOKOŚCI OPŁATY ZA GOSPODAROWANIE ODPADAMI KOMUNALNYMI nieruchomości, które w części stanowią nieruchomość, na której zamieszkują mieszkańcy i w części nieruchomość, na której nie zamieszkują mieszkańcy, a powstają odpady komunalne [Przejdź do formularza](#)
- DO-4 DEKLARACJA O WYSOKOŚCI OPŁATY ZA GOSPODAROWANIE ODPADAMI KOMUNALNYMI usługi dodatkowe (płatne) [Przejdź do formularza](#)
- DO-2 DEKLARACJA O WYSOKOŚCI OPŁATY ZA GOSPODAROWANIE ODPADAMI KOMUNALNYMI nieruchomości, na których nie zamieszkują mieszkańcy, a powstają odpady komunalne [Przejdź do formularza](#)

# Elektroniczne formularze w portalu eUrząd

- A. MIEJSCE SKŁADANIA DEKLARACJI**: Nazwa i adres siedziby organu podatkowego: Urząd Miasta Oświęcim, 32-400 Oświęcim ul. Zaborzka 2, Tel.: (33) 842 91 00, Faks: (33) 842 91 99.
- B. OKOLICZNOŚCI POWODUJĄCE KONECZNOŚĆ ZŁOŻENIA DEKLARACJI** (obowiązek złożenia deklaracji wynika z art. 6m ustawy): Obowiązek złożenia deklaracji. Radio buttons:  1. Złożenie deklaracji  2. korekta deklaracji.
- C. PODMIOT ZOBOWIĄZANY DO ZŁOŻENIA DEKLARACJI**: Rodzaj podmiotu. Radio buttons:  Właściciel nieruchomości  Współwłaściciel  Najemca, dzierżawca  Użytkownik wieczysty  Zarządca nieruchomości wspólnej.
- D. DANE IDENTYFIKACYJNE**:
  - D1. Osoba fizyczna**: Radio buttons:  1. Osoba fizyczna  2. Osoba prawna  3. Zarządca lub inny podmiot zarządzający.
  - Razwisko:
  - Imię:
  - PESEL:
  - Nr telefonu:
  - Adres e-mail:
  - Data urodzenia:
- ADRES DO KORESPONDENCJI**:
  - Kraj:
  - Województwo:
  - Powiat:
  - Gmina:

On the left side of the page, there is a navigation menu with items like "Budżet", "Rejestr przedsiębiorców", "Mienie gminy", "Katalog usług", "Pomoc", "Strona główna", and "Logowanie". Below the menu is a section "Gdzie chces" with a dropdown menu "Oświęcim" and a "W wybran" section listing various forms (DO-1, DO-3, DO-4, DO-2) related to property tax.

# eUrząd - płatności elektroniczne

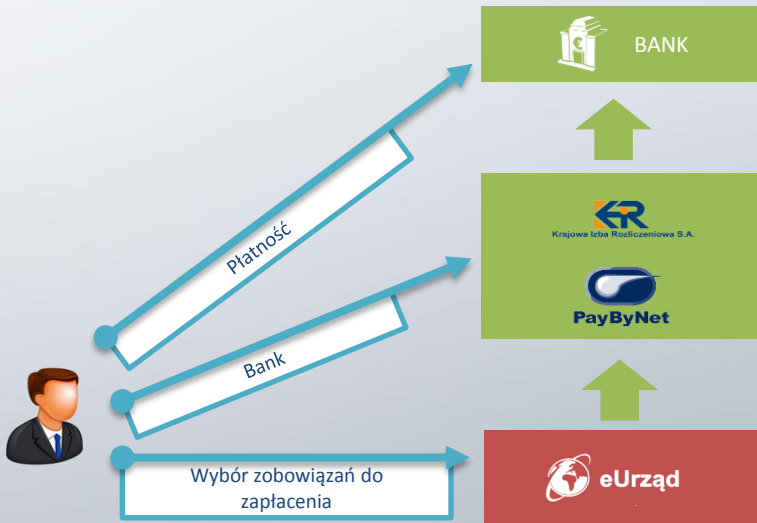

# eURZĄD – płatności elektroniczne

www.rekord.com.pl

**REKORD**  
SYSTEMY INFORMATYCZNE

eUrząd

Lista kont :: Pokazowy :: Raty :: Płatność

Licencja: Rekord SI

Budżet

Katalog usług

**Twoje dane**

Twoje konto

Pomoc

Strona główna

Wyloguj

Użytkownik : demo  
Jan Pokazowy

ePUAP

SEKAP

Ostatnia aktualizacja danych:  
nieznany

## Płatność wybranych rat podatku od nieruchomości

| Termin        | Typ raty | Kwota raty       | Zapłacono      | Zapłacone odsetki | Liczenie odsetek na dzień wyłączone | Pozostało do zapłaty |
|---------------|----------|------------------|----------------|-------------------|-------------------------------------|----------------------|
| 2012-09-15    | Wymiar   | 300.00 zł        | 0.00 zł        | 0.00 zł           | 0.00 zł                             | 300.00 zł            |
| <b>Razem:</b> |          | <b>300.00 zł</b> | <b>0.00 zł</b> | <b>0.00 zł</b>    | <b>0.00 zł</b>                      | <b>300.00 zł</b>     |

**Razem do zapłaty:**

**300.00 zł**

**PayByNet**

Szybkie płatności bez pośredników

Millennium  
bank

PEAGE 2  
FIRST BANK

sgb  
Spółdzielcza Grupa Bankowa

Grupa BPS  
Banki Spółdzielcze i Banki WSP

Zapłać przez PayByNet

Dane do przelewu

**Portal analityczny LIDER**

**Nasz Klient**

**Portal usług publicznych eUrząd**

# Ławka rezerwowych

- SPK – System Powiadamiania Klienta

# System powiadamiania klienta

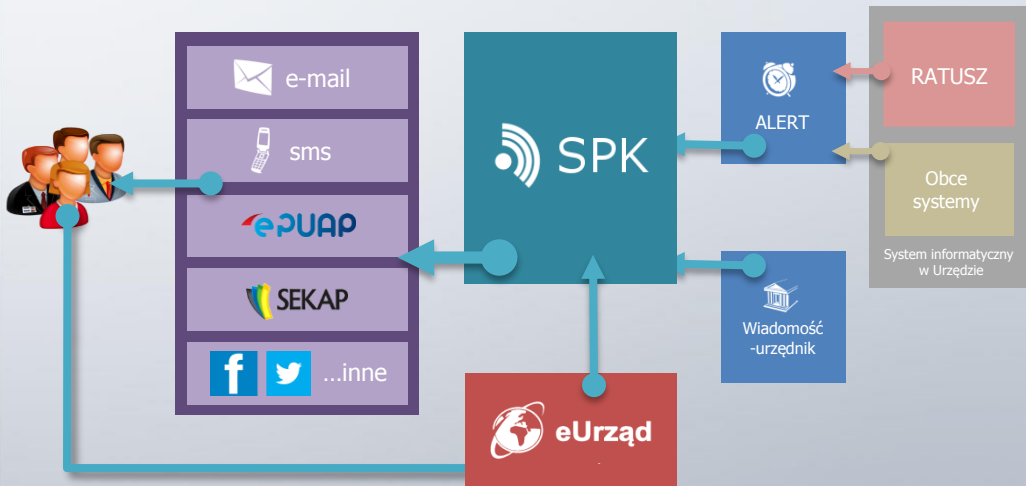

# System powiadamiania klienta

# Ławka rezerwowych

- SPK – System Powiadamiania Klienta
- Portal finansowo - budżetowy

# Portal finansowo - budżetowy

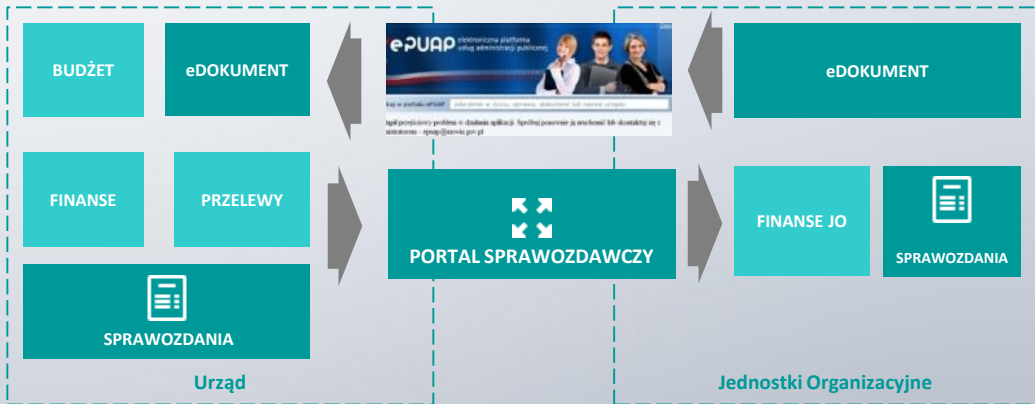

1. Budżet jednostki
2. Harmonogram płatności
3. Wnioski o zmianę w planie
4. Sprawozdawczość

# Portal finansowo - budżetowy

Portal Finansowo-Budżetowy

localhost:52101/portalFb/Sprawozdanie?Id=3

PFB Podmioty Skontaktuj Sprawozdania jkowalski

Zapisa Anuluj Usuń Drukuj

Parametry sprawozdania

**Rb-28S Gimnazjum nr 999**

Filtry

Dysponent: 001 x | 002 x | 003 x

Sposoby finansowania: GG x |

Zadania:

WID: Porozumienia powiatu z adm. rząd.  
WIG: Środki pozysk z innych źródeł (powiat)

Pozycje sprawozdania

+ Dodaj ✓ Zatwierdź ⓧ Anuluj

| DB  | SF | Zadanie   | Klasyfikacja      | Plan         | Zaangażowanie | Wykonanie    |
|-----|----|-----------|-------------------|--------------|---------------|--------------|
| 001 | WG | 111222333 | 610-61086-4300 01 | 1,311,929.35 | 2,325,196.80  | 395,177.44   |
| 002 | WG | 111222333 | 610-61086-4300    | 1,283,316.24 | 783,851.11    | 372,258.08   |
| 002 | WD | 111222333 | 610-61086-4301    | 1,722,515.06 | 750,853.76    | 350,073.82   |
| 003 | GG | 111222333 | 830-83022-4304    | 263,567.04   | 4,471,107.23  | 3,129,182.45 |
| 003 | GG | 111222333 | 830-83022-4305    | 22,915.14    | 300,195.26    | 404,732.77   |
| 004 | GG | 111222333 | 830-83022-4300    | 3,346,335.44 | 1,407,375.24  | 886,282.70   |
| 004 | GG | 111222333 | 830-83022-4301    | 4,937,607.14 | 1,502,026.28  | 2,000,602.48 |
| 004 | GG | 111222333 | 830-83022-4302    | 2,734,279.04 | 4,213,962.37  | 4,461,876.13 |

Portal FB - Sprawozdania

localhost:8080/PortalFb/

PFB Podmioty Skontaktuj Sprawozdania jkowalski

**Sprawozdania**

+ Dodaj

|                  | Nazwa podmiotu | Rok  | Miesiąc | Typ sprawozdania | Status | Numer Wersji |
|------------------|----------------|------|---------|------------------|--------|--------------|
| └ Gimnazjum nr 1 |                |      |         |                  |        |              |
| └ 2012           |                |      |         |                  |        |              |
| └ 1              | Gimnazjum nr 1 | 2012 | 1       | Rb-28s           | 1      | 2            |
| └ 2013           |                |      |         |                  |        |              |
| └ 1              | Gimnazjum nr 1 | 2013 | 1       | Rb-28s           | 1      | 2            |
| └ 2              | Gimnazjum nr 1 | 2013 | 1       | Rb-2s            | 1      | 2            |
| └ 3              | Gimnazjum nr 1 | 2013 | 2       | Rb-2s            | 1      | 2            |
| └ 4              | Gimnazjum nr 1 | 2013 | 3       | Rb-27s           | 1      | 2            |
| └ Gimnazjum nr 2 |                |      |         |                  |        |              |
| └ 2012           |                |      |         |                  |        |              |
| └ 1              | Gimnazjum nr 1 | 2013 | 4       | Rb-28s           | 1      | 1            |
| └ 2013           |                |      |         |                  |        |              |
| └ 1              | Gimnazjum nr 2 | 2012 | 1       | Bilans-JB        | 1      | 1            |
|                  | Gimnazjum nr 2 | 2012 | 1       | BZP-JB           | 1      | 1            |
|                  | Gimnazjum nr 2 | 2013 | 1       | Rb-27s           | 1      | 1            |

# Ławka rezerwowych

- SPK – System Powiadamiania Klienta
- Portal finansowo – budżetowy
- Portal dla firm wywozowych

# Portal komunikacyjny dla firm wywozowych

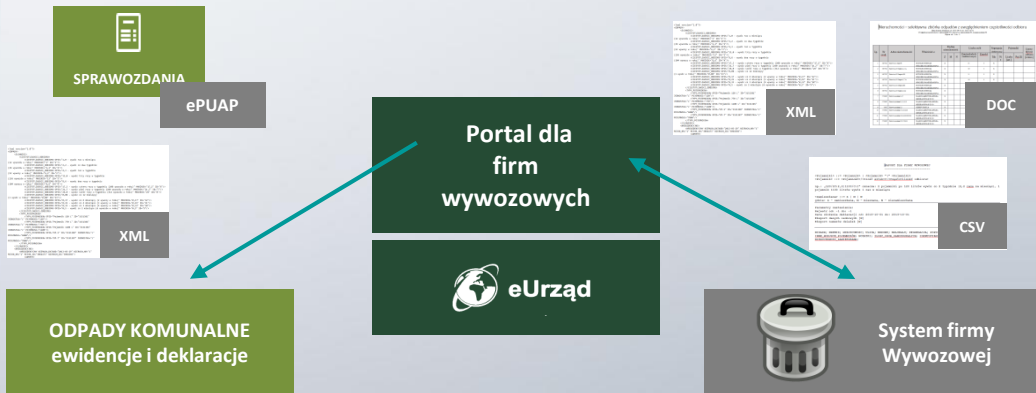

1. Wymiana plików w tym plików generowanych z systemów dziedzicznych
2. Udostępnianie dedykowanych informacji w formie analiz i zestawień
3. Sprawozdania

# Portal komunikacyjny dla firm wywozowych

# Portal komunikacyjny dla firm wywozowych

eUrząd

localhost/eurzad/\$

© Copyright by REKORD SI

eUrząd

localhost/eurzad/?0k2bywu0cyh5gy1btehm81q3lmaq210

© Copyright by REKORD SI

## Portal odpady komunalne

Lista kont :: Kontakt firmy wywozowej :: Dokumenty dla firm wywozowych

Licencja: Rekord

Odpady Komunalne

Katalog uslug

**Twoje dane**

Twoje konto

Pomoc

Strona glowna

Wyloguj

Uzytkownik : pp  
Pawel Pietraszko

Odpady Komunalne

Katalog uslug

**Twoje dane**

Twoje konto

Pomoc

Strona glowna

Wyloguj

Uzytkownik : pp  
Pawel Pietraszko

### Dokumenty dla firm wywozowych

|   |                                      |
|---|--------------------------------------|
|  | Sprawozdanie kwartalne<br>2013-05-30 |
|  | Dane do harmonogramu<br>2013-05-30   |

**REKORD**  
SYSTEMY INFORMATYCZNE

# Ławka rezerwowych

- SPK – System Powiadamiania Klienta
- Portal finansowo – budżetowy
- Portal dla firm wywozowych

## Menager drużyny

- Alert

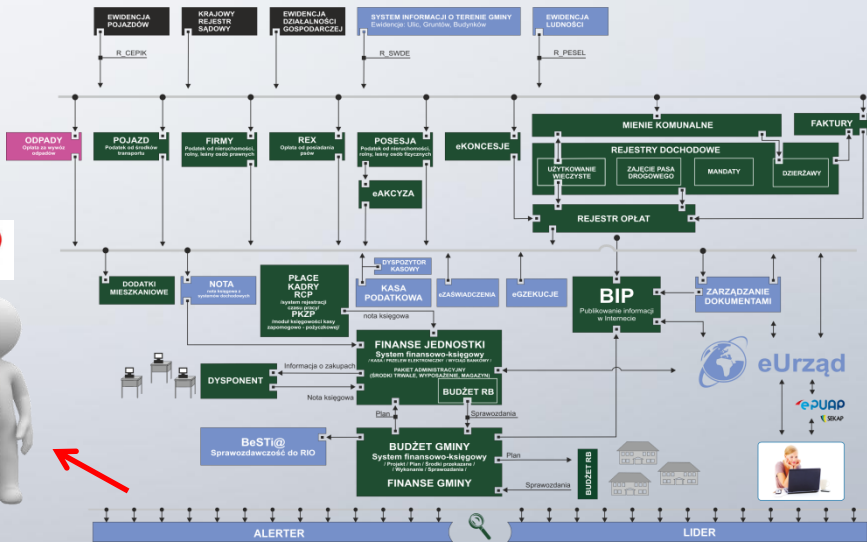

**Inbox**

| Od            | Temat  |      |
|---------------|--|------|
| Data: Dzisiaj |  |      |
| alerter       | ALERT:                                       | P... |
| alerter       | ALERT: Faktury sprzedaży wystawione w dniu : | P... |
| alerter       | ALERT: Pracownicy obecni w dniu              | P... |

## Pracownicy obecni w dniu \_\_\_\_\_ roku

| Miejsce pracy | Pracownik          | Godzina wejścia |
|---------------|--------------------|-----------------|
| Dział MPR II  | Bakalarski Mariusz | 7:52:           |
| Dział MPR II  | Jaśkowiec Józef    | 7:43:           |
| Dział MPR II  | Mruczek Paweł      | 6:51:           |
| Dział MPR II  | Otocki Rafał       | 8:02:           |
| Dział MPR II  | Szczotka Arkadiusz | 7:32:           |
| Dział Wdrożeń | Harat Sławomir     | 8:00:           |
| Dział Wdrożeń | Kwiatkowska Celina | 7:52:           |
| Dział Wdrożeń | Michalik Wojciech  | 7:46:           |
| Dział Wdrożeń | Olma Agata         | 6:45:           |
| Dział Wdrożeń | Piskorz Ryszard    | 7:14:           |
| Dział Wdrożeń | Łyszczek Jacek     | 8:04:           |
| Dział-RATUSZ  | Borecki Tomasz     | 7:36:           |
| Dział-RATUSZ  | Gałązka Mateusz    | 7:53:           |
| Dział-RATUSZ  | Kozusznik Leszek   | 6:17:           |
| Dział-RATUSZ  | Krywult Marek      | 7:51:           |
| Dział-RATUSZ  | Pasieka Bartłomiej | 7:47:           |
| Dział-RATUSZ  | Prochownik Dariusz | 7:45:           |
| Dział-RATUSZ  | Styczeń Ryszard    | 6:58:           |

# Plan dzisiejszego spotkania

- Klub Rekord
- Drużyna RATUSZ
- **Taktyka**
- Ciekawszy mecz
- Podsumowanie

# Taktyka

- Fair play

## ... nagrody i wyróżnienia ...

... Wdrażanie zintegrowanych systemów informatycznych, nie jest prostym procesem i wymaga wiedzy oraz zaangażowania z obu stron. Dlatego firma szczególną uwagę zwraca na partnerstwo w biznesie. Corocznie podajemy się ocenie w ramach konkursu „Przedsiębiorstwo Fair Play” i **jesteśmy jedyną firmą informatyczną, która trzykrotnie została wyróżniona Główną Nagrodą ...**

# Taktyka

- Fair play
- Skuteczna metodyka wdrożenia

## Projekty zewnętrzne opierają się najczęściej o metodykę:

Ponad 20 pracowników posiada certyfikat PRINCE2 w tym również na poziomie Practitioner

## Działalność firmy opiera się także o :

System Zarządzania Jakością certyfikowany i zgodny z wymogami normy ISO 9001:2000

System Zarządzania Bezpieczeństwem Informacji certyfikowany i zgodny z wymogami normy ISO 27001:2005

# Taktyka

- Fair play
- Skuteczna metodyka wdrożenia
- Akademia Rekord

**Akademia Rekord...**

# Taktyka

- Fair play
- Skuteczna metodyka wdrożenia
- Akademia Rekord
- Wizyty referencyjne
- Społeczna odpowiedzialność biznesu

A photograph of three young boys playing soccer on a green artificial turf field. The boy in the foreground is wearing a yellow and green jersey with 'REKORD' on it and is kicking a red and white soccer ball. Two other boys in similar jerseys are running alongside him. In the background, a crowd of people, including children and adults, is watching from the sidelines.

... 1/2-gą zysków firma przeznaczana  
na działalność pro-społeczną ...

## Spółeczna odpowiedzialność biznesu (CSR)

... REKORD Systemy Informatyczne Sp. z o.o  
sponsorem Beskidzkiego Towarzystwa Sportowego ...

# Plan dzisiejszego spotkania

- Klub Rekord
- Drużyna RATUSZ
- Taktyka
- **Ciekawszy mecz**
- Podsumowanie

# Urząd Miasta RADLIN

Nazwa projektu:

**Elektroniczny System Wspomagania Zarządzania w  
Urzędzie Miasta Radlin i Jednostkach Podległych**

**ZOBACZMY SKRÓT MECZU...**

# Plan dzisiejszego spotkania

- Klub Rekord
- Drużyna RATUSZ
- Taktyka
- Ciekawszy mecz
- **Podsumowanie**

**Dziękuję za uwagę**

***Wojciech Kinczel***

*Specjalista ds. handlowych - Rekord Pomorze Sp. z o.o.*

*tel. 608 575 574*

*e-mail: [wkinczel@rekord.com.pl](mailto:wkinczel@rekord.com.pl)*

