

[www.axence.pl](http://www.axence.pl)

# Axence nVision

Nowe możliwości w zarządzaniu sieciami

# Axence nVision – moduły

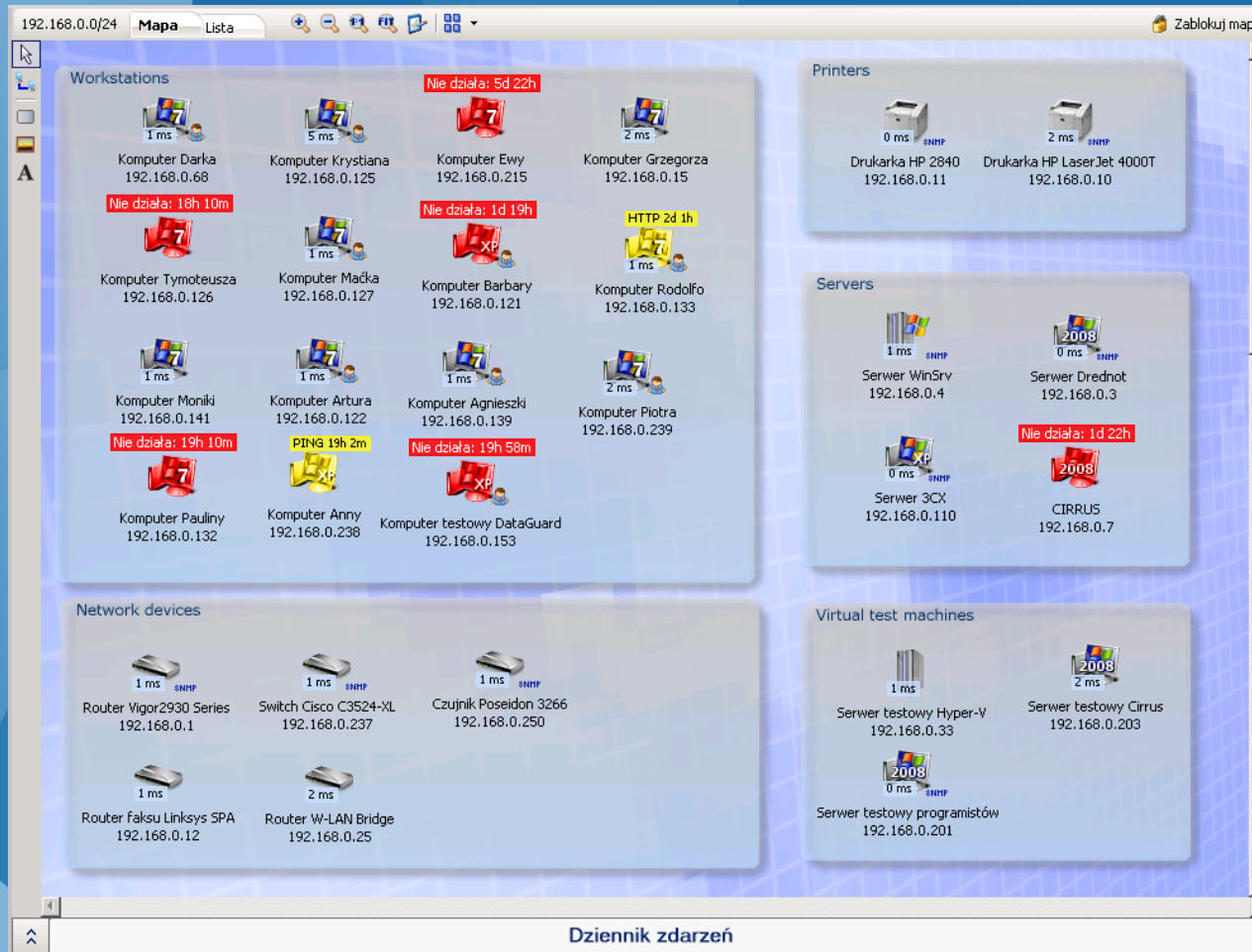

## NETWORK

Monitorowanie serwerów, urządzeń i aplikacji

## INVENTORY

Inwentaryzacja sprzętu i oprogramowania, audyty legalności

## USERS

Monitorowanie pracowników

## HELPDESK

Zdalny dostęp, zgłoszenia suportowe pracowników

## DATAGUARD

Ochrona danych

# Axence nVision – korzyści biznesowe i IT

## NETWORK

- Powiadamianie o potencjalnych i istniejących problemach
- Unikanie skutków awarii
- Lepsze planowanie rozwoju infrastruktury IT

# Axence nVision – korzyści biznesowe i IT

## INVENTORY

- Lepsze wykorzystanie sprzętu firmowego
- Szybsze rozwiązywanie problemów
- Wiarygodna ewidencja majątku i urządzeń
- Lepsze wykorzystanie licencji
- Gwarancja braku nielegalnego oprogramowania  
[Zagadnienia audytu legalności]

# Axence nVision – korzyści biznesowe i IT

## USERS

- Wielki Brat, czy informatyka śledcza? Cele monitoringu.
- Poprawa wydajności pracy
- Możliwość wykrycia osób odpowiedzialnych za nadużycia

# Axence nVision – korzyści biznesowe i IT

## HELPDESK

- Szybka pomoc dla każdego pracownika
- Lepsza praca wewnętrznej pomocy technicznej
- Możliwość analizy ilościowej i jakościowej występujących problemów

# Axence nVision – korzyści biznesowe i IT

## DATAGUARD

- Ochrona ważnych danych przed kradzieżą

# Axence nVision – licencja, wymagania

Wymagania techniczne głównego programu i agentów

Dostęp: aplikacja windows i przeglądarka

Licencjonowanie , czas trwania licencji

Cena: moduły, liczba urządzeń, rozszerzenia licencji

Ceny EDU, upgrade konkurencyjny

Dział handlowy: +48 (12) 426-40-35, [sales@axencesoftware.com](mailto:sales@axencesoftware.com)

Umowa serwisowa – pomoc techniczna, szkolenia, aktualizacje

Przedłużenie umowy

**Synergia Axence nVision**  
**Korzyści większe niż suma**  
**wszystkich modułów**

# Przeciążenie łącza internetowego

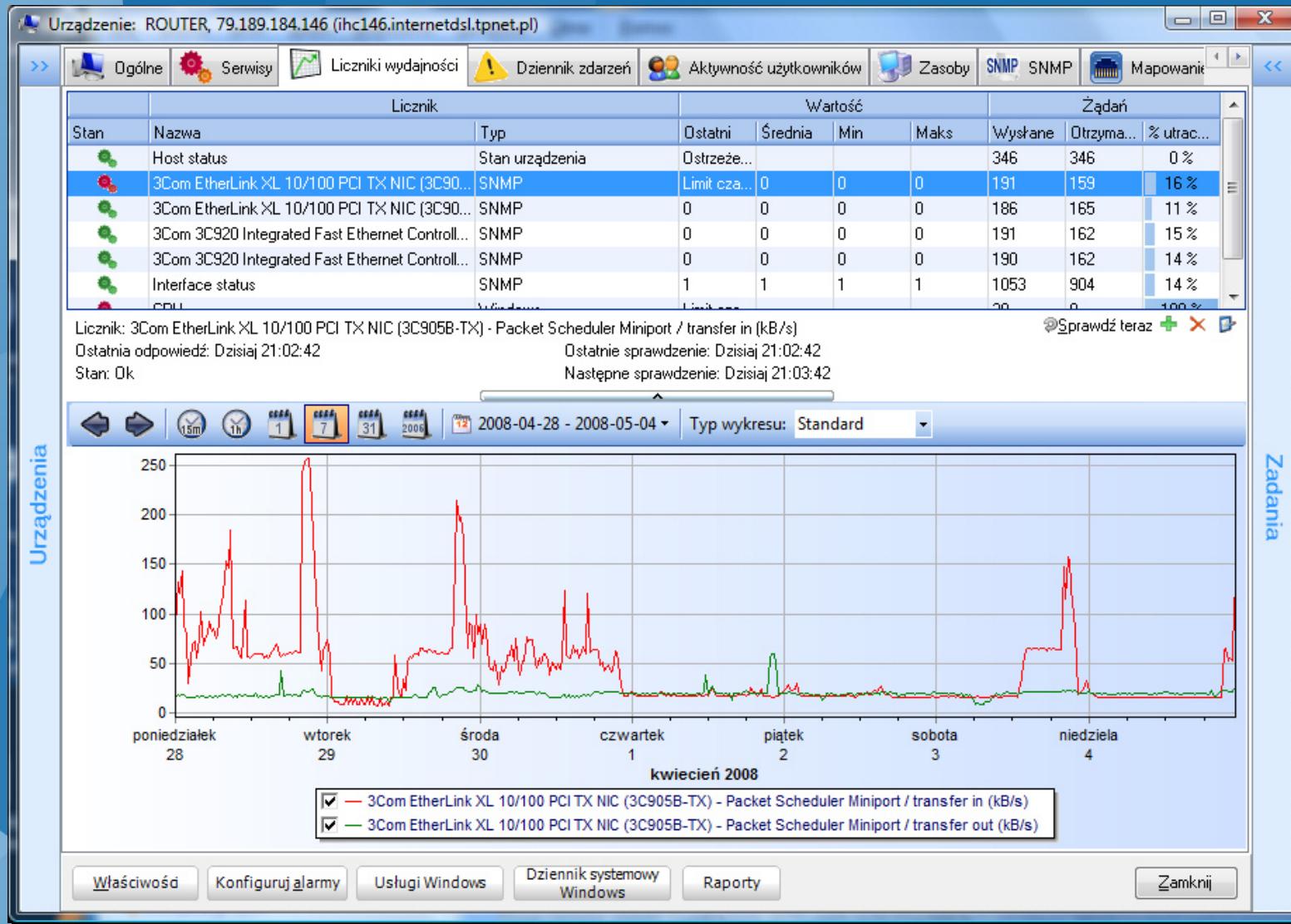

Wykres przedstawia obciążenie łącza do Internetu

# Raport obciążenia łącza przez użytkowników

## Zapychacze

Użytkownik	Internet - dane we	Internet - dane wy	Sieć lokalna - dane we	Sieć lokalna - dane wy
Monika/Moni	3170590 kB	162018 kB	1116 kB	21972 kB
Darek/Darek	1164538 kB	131368 kB	128888 kB	120540 kB
NEC-XP/admin	790627 kB	27152 kB	1147805 kB	67331 kB
Grzegorz/SYSTEM	636242 kB	95450 kB	1386407 kB	1194801 kB
Grzegorz/Grzegorz	544098 kB	94720 kB	55755180 kB	1200313 kB
Kasia/Greg	405270 kB	526355 kB	41 kB	177197 kB
NEC-XP/SYSTEM	357777 kB	20613 kB	1331586 kB	1433745 kB
WINSRV/SYSTEM	273775 kB	420413 kB	8975132 kB	49878911 kB
Darek/SYSTEM	182342 kB	4484 kB	3915877 kB	32301015 kB
NEC-VL4-2/Administrator	82769 kB	77483 kB	4587529 kB	126810 kB
Monika/SYSTEM	68439 kB	2312 kB	491788 kB	231311 kB
KASIA1/SYSTEM	12466 kB	750 kB	82962 kB	1844301 kB
Kasia/SYSTEM	9479 kB	8910 kB	10564 kB	3860 kB
NEC-VL4-2/SYSTEM	8965 kB	25130 kB	391718 kB	181492 kB
Grzegorz/ASPNET	799 kB	4 kB	0 kB	0 kB
NEC-XP/Administrator	787 kB	105 kB	3 kB	0 kB
KASIA1/USŁUGA SIFCTOWA	4 kB	0 kB	83281 kB	13729 kB

# Ruch generowany przez użytkownika

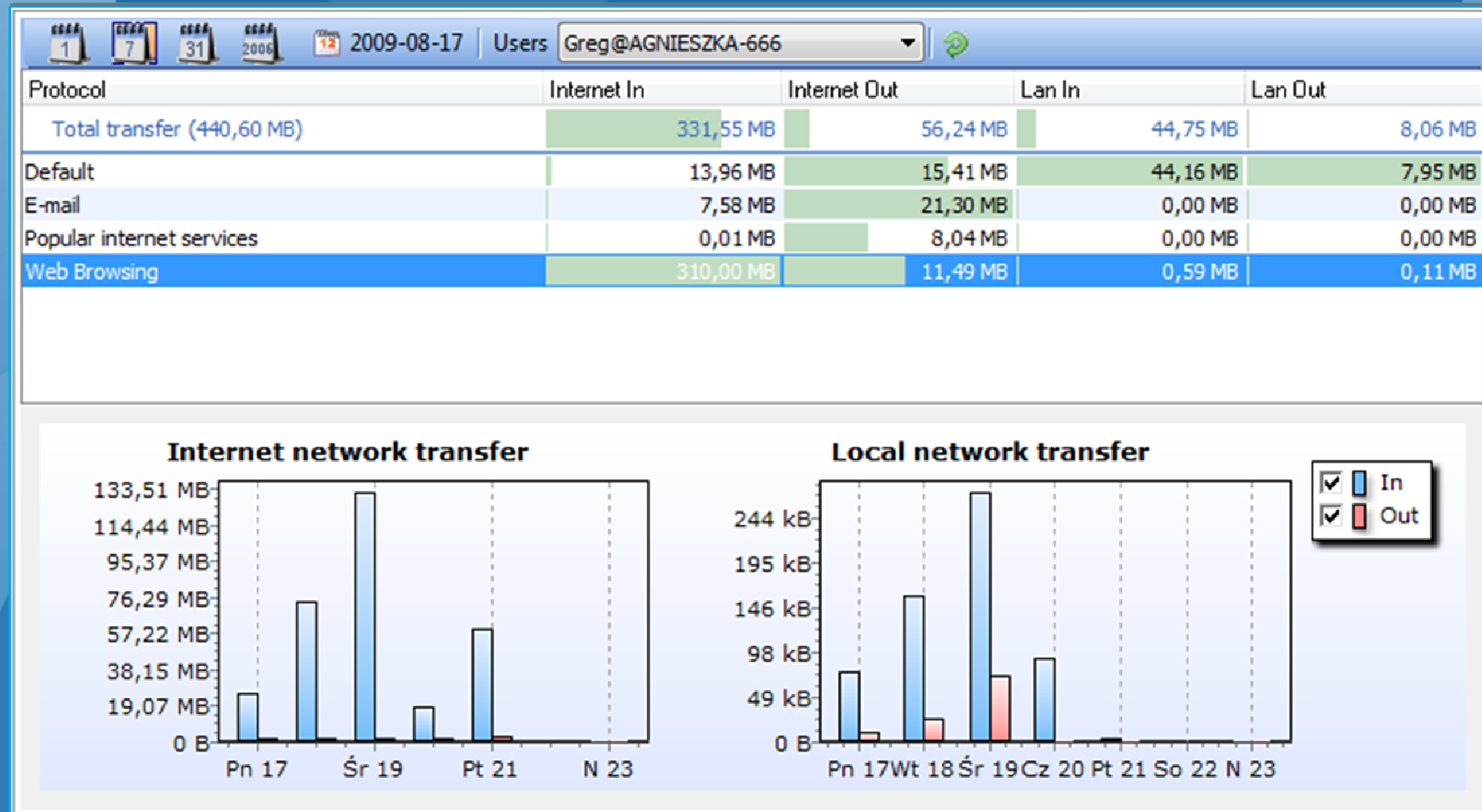

- Ruch sieciowy użytkownika w rozbiciu na Internet/LAN i protokoły
- Wykrywanie niedozwolonych programów (P2P, P2Mail, Instant Messengers, itp.)

# Switch zarządzalny przez SNMP

Urządzenie: 3Com Superstack II 3300, 192.168.0.48

[Ogólne](#)
[Serwisy](#)
[Liczniki wydajności](#)
[Dziennik zdarzeń](#)
[Aktywność użytkowników](#)
[Zasoby](#)
[SNMP](#)
[SNMP](#)
[Mapowani](#)

Numer	Interfejs	Stan	Szybkość	Podłączone urządzenie				Transfer	
				MAC	IP	Nazwa	Nazwa DNS	Suma kB we	Suma kB wy
12			100 Mbps	00-1A-4D-21-00	192.168.0.69	Darek	DAREKWORK	3929	8422
				00-1A-4D-5B-BF	192.168.0.111	Greg	GREG1	11350	6226
				00-1E-0B-0D-49	192.168.0.11	NPI0D4936	NPI0D4936	3927	5678
				00-21-29-76-FA	192.168.0.1			38894	898147
				12-34-56-78-90	192.168.0.6	Grzegorz	rat	739450	410703
13			100 Mbps						
14			100 Mbps						
15			100 Mbps						
16			100 Mbps						
17			100 Mbps						
18			10 Mbps	00-0A-59-03-0D	192.168.0.250	Poseidon		37278	446286
19			100 Mbps	00-50-8D-E7-9E	192.168.0.19			596693	741655

Ostatnie sprawdzenie:      Następane sprawdzenie: Jutro 18:11

[Właściwość](#)
[Konfiguruj alarmy](#)
[Usługi Windows](#)
[Dziennik systemowy Windows](#)
[Raporty](#)
[Zamknij](#)

# Switch zarządzalny przez SNMP

Interfejs		Podłączone urządzenie				Transfer	
Stan	Szybkość	MAC	IP	Nazwa	Nazwa DNS	Suma kB we	Suma kB wy
	100 Mbps	00-1A-4D-21-00	192.168.0.69	Darek	DAREKWORK	3929	8422
		00-1A-4D-58-BF	192.168.0.111	Greg	GREG1	11350	6226
		00-1E-08-0D-49	192.168.0.11	NPI0D4936	NPI0D4936	3927	5678
		00-21-29-76-FA-	192.168.0.1			38894	898147
		12-34-56-78-90-	192.168.0.6	Grzegorz	rat	739450	410703
	100 Mbps						
	100 Mbps						

- Adresy IP/MAC, wykrywanie zmian na portach (nowe urządzenia)
- Monitorowanie ruchu z dokładnością minutową

# Wykrywanie nowych urządzeń

Właściwości mapy: 80.250.21.80/28

Okno dialogowe z zakładkami: Ogólne, Wykrywanie automatyczne, Profil Agenta, Profil filtrowania sieci, DataGuard.

Okresowo wykrywaj nowe urządzenia

Wykry nowe urządzenia

L uruchom automatyczne wykrywanie codziennie co 1 godzin(e).

Wykry teraz

Metoda skanowania

ICMP (Ping)

SNMP

Sprawdź współdoty SNMP:

Domyślne dane SNMP

Ignorowane adresy      Ustaw konto

Start      Sprawdzono adresy: 0      Nowe urządzenia: 0

Ok      Anuluj

Wykrywanie przez

- ICMP (Ping)
- SNMP

Okno właściwości mapy: wykrywanie nowych urządzeń

# Proaktywne monitorowanie sieci

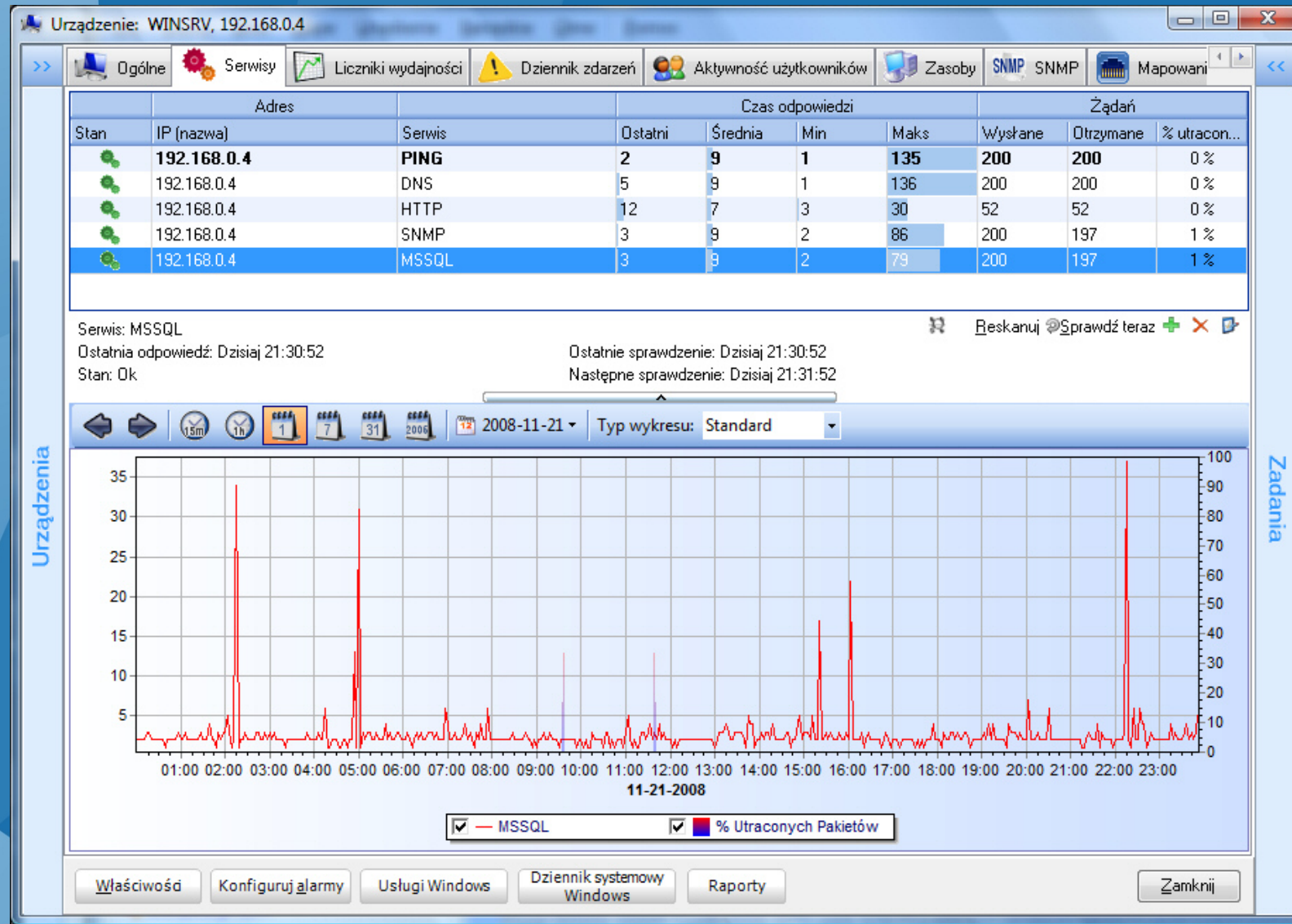

Wykres przedstawia wydajność serwisów TCP/IP

# Proaktywne monitorowanie sieci

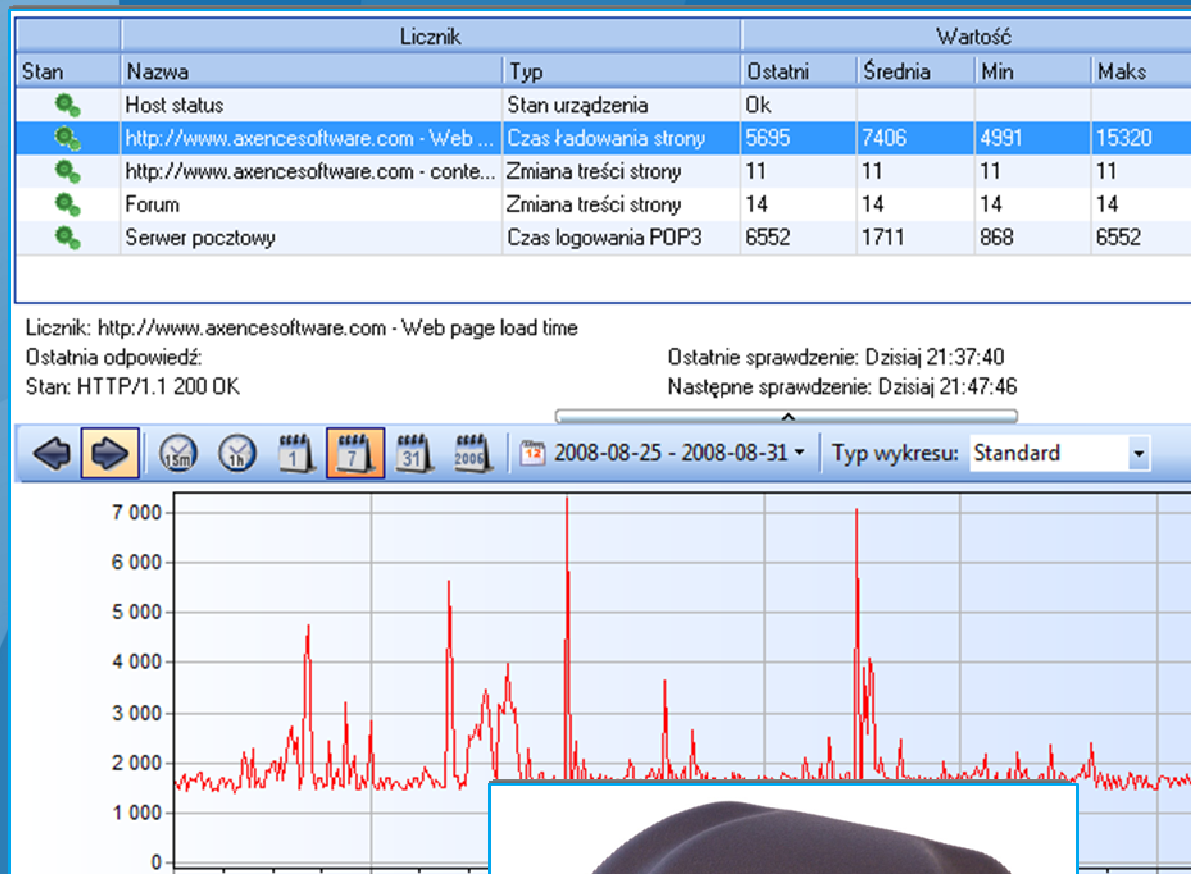

- Serwisy TCP/IP
- Serwery WWW i pocztowe
- Serwery Windows, Linux, switchy, routery
- Aplikacje (Exchange, MS SQL, Oracle, itp.) – wydajność i stabilność
- Systemy Windows (dyski, pamięć, CPU; serwisy, dziennik systemowy)
- Serwerownia: wysoka temperatura, pożar, zalanie, nieautoryzowany dostęp

# Proaktywne monitorowanie sieci

## Alarmy – co w razie wykrycia problemu

- **Powiadomienia**
  - Email
  - SMS przez email i telefon GSM
  - ICQ
  - SysLog, itp.
- **Akcje korekcyjne**
  - Lokalne i zdalne programy
  - Restart usług, restart/shutdown komputera
  - Wake-on-lan, SNMP-Trap
  - Inne
- Akcje i powiadomienia mogą być konfigurowane zależnie od czasu: powiadomienie na e-mail w godzinach pracy, w nocy – powiadomienie SMS, i/lub akcja korekcyjna

# Inwentaryzacja oprogramowania

Nazwa	Wersja	Producent	Data instalacji	Licencja	Numer seryjny
<b>Licencjonowane aplikacje</b>					
<b>Axence nVision</b>	5	Axence Software, Inc.	2011-05-19	Własna, 3 kopie	
<b>Axence nVision Agent</b>	2	Axence Software, Inc.	2011-05-19		
<b>Microsoft Office Professional Plus 2010</b>	14	Microsoft Corporation	2011-05-19		MBQ7C-8
<b>Total Commander</b>	7	C. Ghisler & Co.	2011-05-19		
<b>Windows 7 Professional</b>	6.1	Microsoft Corporation	2011-05-19	Komercyjne, 1 kopia	32J36-K7
<b>Nielicencjonowane aplikacje</b>					
<b>7-Zip</b>	9	Igor Pavlov	2011-05-19		
<b>Adobe Flash Player ActiveX</b>	10	Adobe Systems Incorp...	2011-05-19		
<b>Axence NetTools Pro</b>	4	Axence Software, Inc.	2011-05-19		
<b>Java(TM)</b>	6	Oracle	2011-05-18		
<b>Microsoft Silverlight</b>	4	Microsoft Corporation	2011-05-18		
<b>Skype</b>	5	Skype Technologies ...	2011-05-19		
<b>Nieznane aplikacje</b>					
<b>Adobe Reader X (10.0.1) - Polish</b>	10	Adobe Systems Incor...	2011-05-18		
<b>ASUSUpdate</b>			2011-05-19		
<b>CodeTwo Public Folders Wtyczka MS Outlook</b>	4	CodeTwo	2011-05-25		
<b>Microsoft .NET Framework 4 Client Profile</b>	4	Microsoft Corporation	2011-05-19		
<b>Microsoft Office Language Pack 2010 - Polis...</b>	14	Microsoft Corporation	2011-05-20		
<b>Microsoft Security Essentials</b>	2	Microsoft Corporation	2011-05-18		

- Informacja o programach, plikach EXE i rejestrze

- Pliki multimedialne

- Różne typy licencji

- Automatyczne wykrywanie nowych aplikacji

- Wykrywanie plików EXE i programów uruchomionych z pendrive'a

Programy zainstalowane na jednym komputerze

# Inwentaryzacja oprogramowania

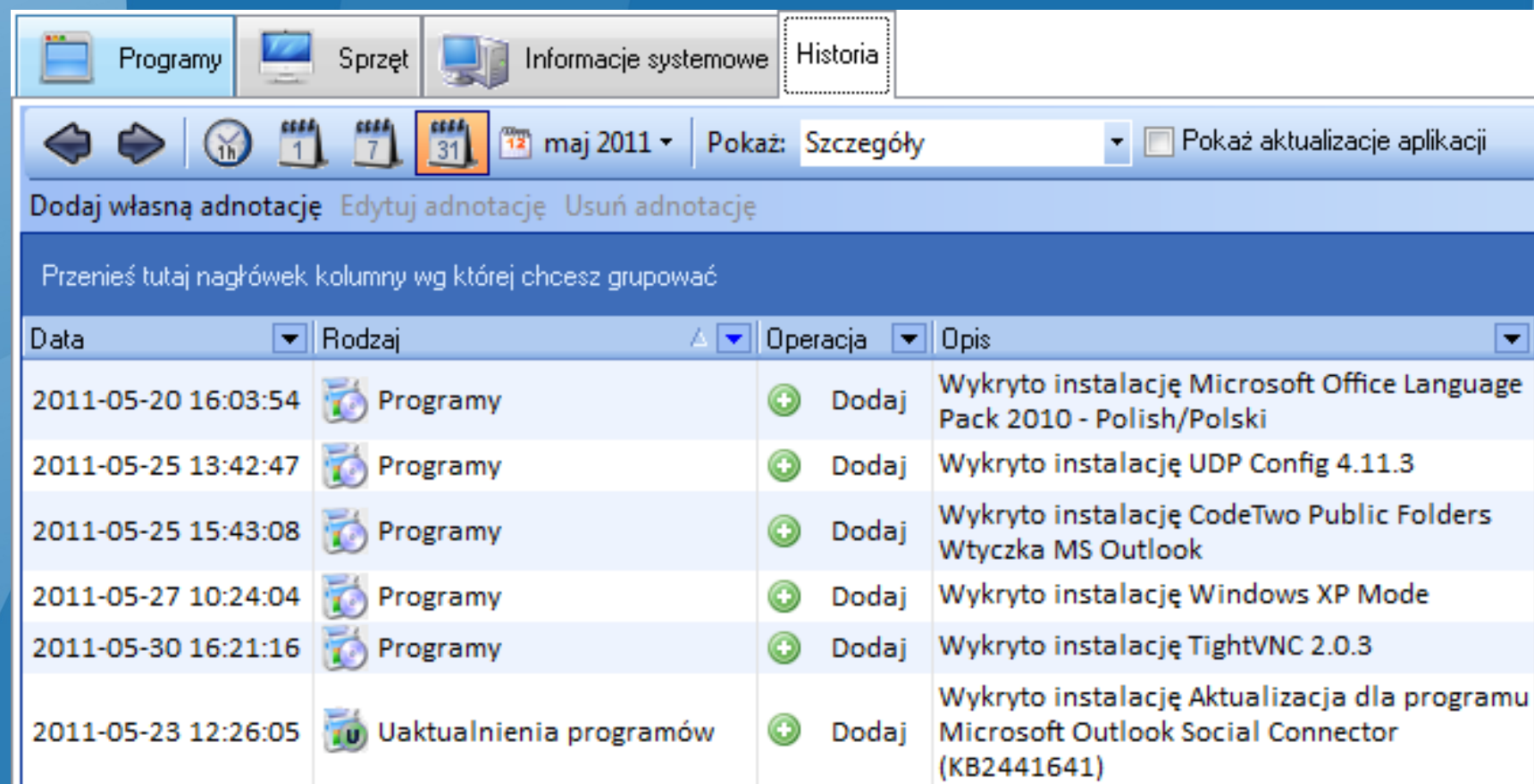

Data	Rodzaj	Operacja	Opis
2011-05-20 16:03:54	Programy	+ Dodaj	Wykryto instalację Microsoft Office Language Pack 2010 - Polish/Polski
2011-05-25 13:42:47	Programy	+ Dodaj	Wykryto instalację UDP Config 4.11.3
2011-05-25 15:43:08	Programy	+ Dodaj	Wykryto instalację CodeTwo Public Folders Wtyczka MS Outlook
2011-05-27 10:24:04	Programy	+ Dodaj	Wykryto instalację Windows XP Mode
2011-05-30 16:21:16	Programy	+ Dodaj	Wykryto instalację TightVNC 2.0.3
2011-05-23 12:26:05	Uaktualnienia programów	+ Dodaj	Wykryto instalację Aktualizacja dla programu Microsoft Outlook Social Connector (KB2441641)

- Historia zmian (instalacje/deinstalacje programów)
- Informacje w nVision są zawsze aktualne
- Agenty mogą przesyłać dane przez Internet

# Inwentaryzacja oprogramowania

Lista wzorców oraz edycja wzorca

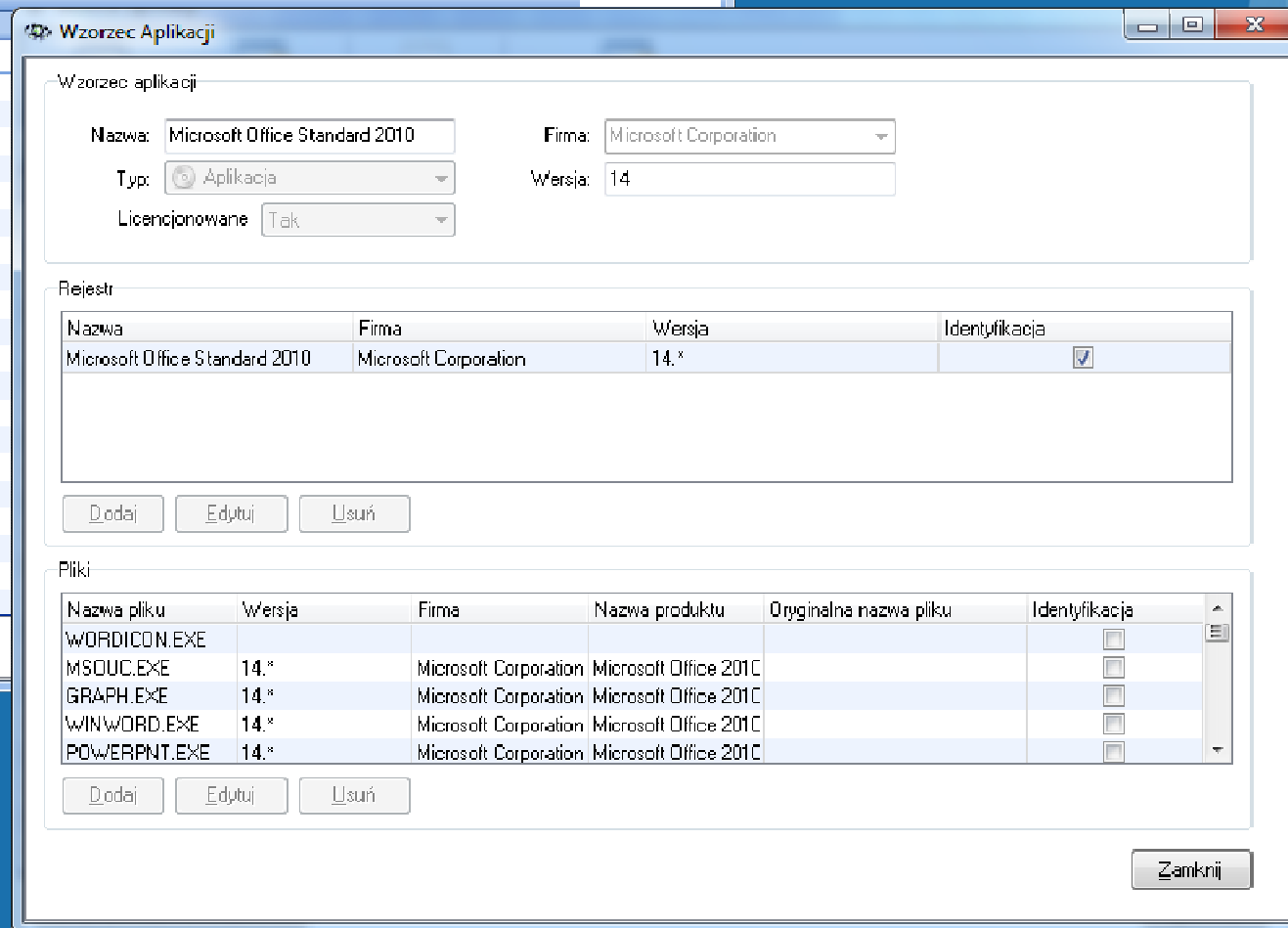
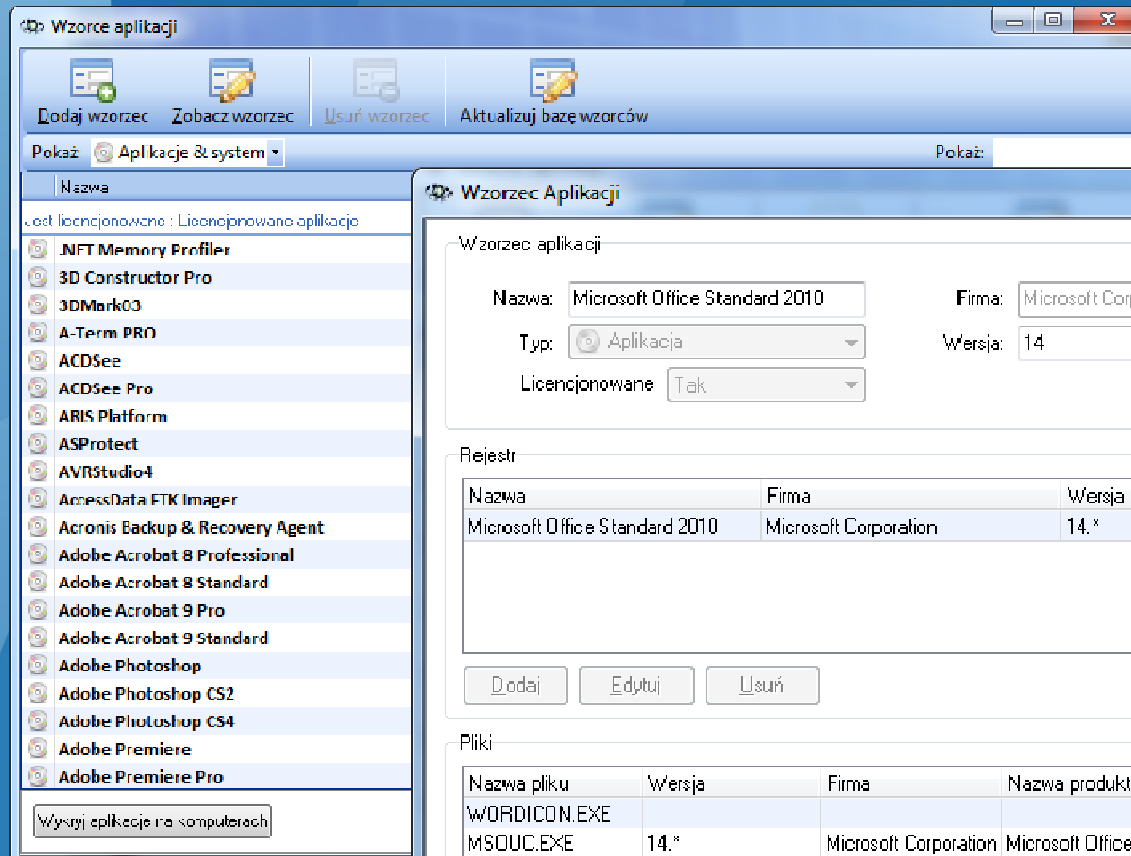

Identyfikacja aplikacji wg zestawu wpisów w rejestrze i plików EXE

# Inwentaryzacja oprogramowania

Audyty inwentaryzacji oprogramowania

**Audyty inwentaryzacji oprogramowania**  
Audytuj swoje zasoby oprogramowania.

Programy | Historia | Historia instalacji

Szeregówy | Pokaż | Aplikacje i systemy operacyjne | Zgodność licencji | Wszystkie | Szukaj

Nazwa	Wersja	Firma	Typ wzorca	Typ licencji	Instalacje	Ilość	Zgodność licencji
<b>Licencjonowane aplikacje</b>							
<b>Axence nVision</b>	5	Axence Software, Inc.	Aplikacja	Własna	3	3	Wystarczająca ilość
<b>Axence nVision Agent</b>	2	Axence Software, Inc.	Aplikacja	<licencja nieprzypisana>	3	0	Brak (brakujących)
<b>Microsoft Office Professional Plus 2010</b>	14	Microsoft Corporation	Aplikacja	<licencja nieprzypisana>	3	0	Brak (brakujących)
<b>Total Commander</b>	7	C. Ghisler & Co.	Aplikacja	<licencja nieprzypisana>	2	0	Brak (brakujących)
<b>Windows 7 Professional</b>	6.1	Microsoft Corporation	System operacyjny	<licencja nieprzypisana>	1	0	Brak (brakujących)
<b>Windows XP Professional</b>	5.1	Microsoft Corporation	System operacyjny	Komercyjne	1	1	Wystarczająca ilość
<b>Nielicencjonowane aplikacje</b>							
<b>7-Zip</b>	9	Igor Pavlov	Aplikacja	brak	1	brak	
<b>Adobe Flash Player ActiveX</b>	10	Adobe Systems Incorporated	Aplikacja	brak	1	brak	
<b>Axence NetTools Pro</b>	4	Axence Software, Inc.	Aplikacja	brak	1	brak	
<b>Google Talk</b>	1	Google, Inc.	Aplikacja	brak	1	brak	
<b>Hyper-V Integration Services</b>		Microsoft Corporation	Aplikacja	brak	1	brak	

Zarządzaj licencjami | Zarządzaj wzorcami | Zamknij

Okno audytowe (legalność oprogramowania)

# Inwentaryzacja sprzętu

Programy Sprzęt Informacje systemowe Historia

Edytuj

### Komputer

Model: System Product Name  
Architektura: X86-based PC  
S/N:  
Przenośny:

### CPU & Płyta główna

Płyta główna: ASUSTeK Computer INC.  
Płyta główna S/N: MS1C89B40702974  
Data wypuszczenia BIOS: 2010-03-11  
Procesor: Intel(R) Core(TM)2 Duo  
Liczba procesorów: 1  
Rdzeni na procesor: 2  
Prędkość: 3,0 GHz  
ID Procesora: BFEFBFF0001067A  
Hyper-Threading:

### Sieć

Karta sieciowa: Kontroler Ethernet Atheros AR8121/AR8113/AR8114  
WiFi:

### Pamięć

Pamięć całkowita: 3 GB  
Dostępna pamięć: 2 GB

### Dźwięk

Urządzenie dźwiękowe: Urządzenie zgodne ze standardem High Definition

### System operacyjny

Nazwa: Microsoft Windows 7 Professional  
Aktualizacja: Service Pack 1  
Wersja: 6.1.7601  
S/N: 00371-835-2166767-85642

### Wyświetlanie

Monitor: BenQ X900 (Digital)  
Monitor S/N:  
Ilość: 1  
Karta graficzna: ASUS EAH5450 Series  
Rozdzielczość: 1280 x 1024

### Napędy

Dysk twardy: ST3500413AS ATA Device  
Dysk twardy S/N:  
Całkowite miejsce na dyskach twardych: 466 GB  
Całkowite wolne miejsce: 434 GB  
Ilość: 1  
Stacja dyskietek:   
DVD:

### Drukarki

Drukarki: Snagit 10, Send To OneNote 2010, Microsoft XPS Document  
S/N Drukarek:

Ogólne Szczegóły

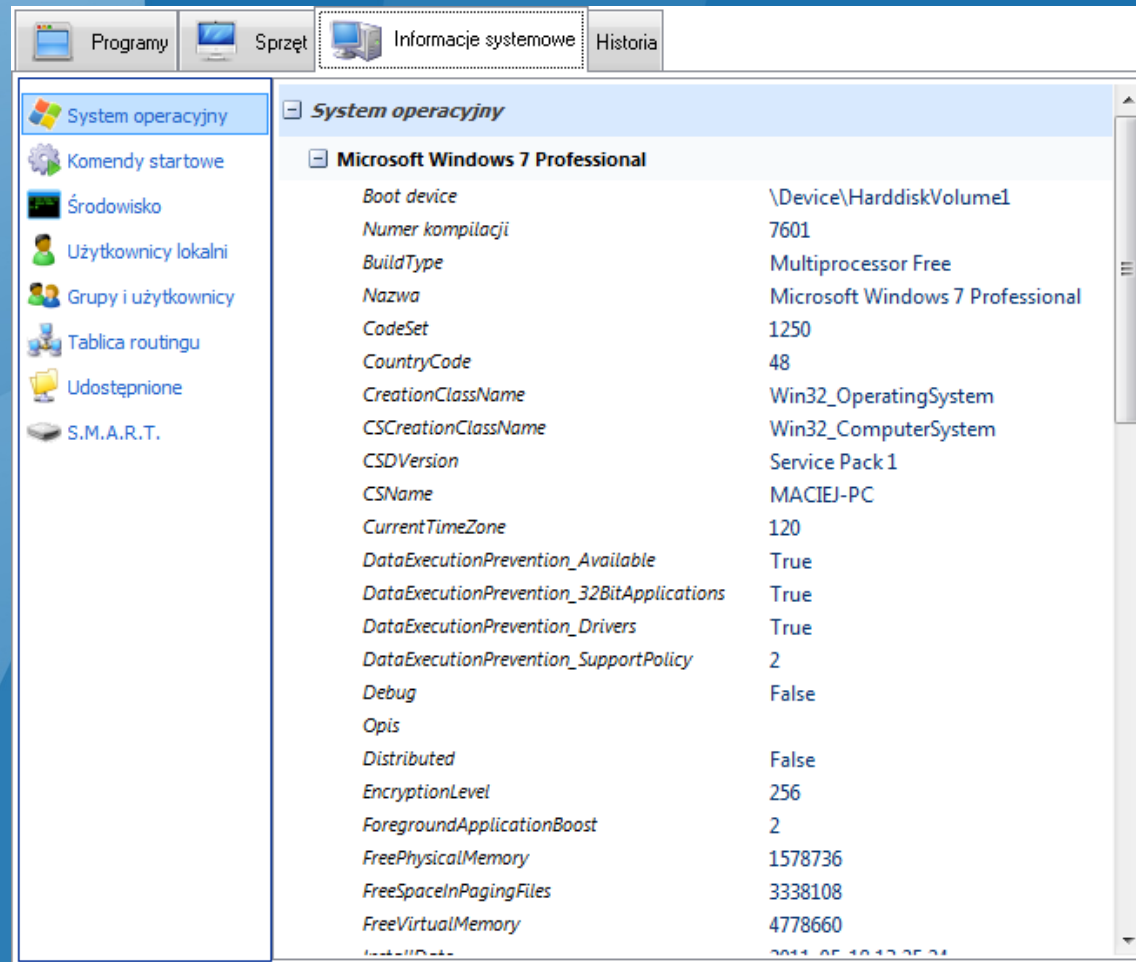

# Konfiguracja komputera

- Informacja o systemie operacyjnym
- Automatycznie uruchamiane programy
- Zmienne systemowe
- Lokalne grupy i użytkownicy
- Tabela routingu
- Udostępniane zasoby
- Informacja SMART o stanie dysków twardych

# Inwentaryzacja sprzętu

Urządzenie	Data	Rodzaj	Operacja	Opis
3CX, 192.168.0.110	2011-05-19 14:46:25	 Sprzęt - Urządzenie sieciowe	 Zmiana	Adres IP urządzenia zmienił się. Nowy adres: 192.168.0.133; poprzedni adres: 127.0.0.1
WINSRV, 192.168.0.4	2011-05-19 14:46:26	 Sprzęt - Urządzenie sieciowe	 Zmiana	Adres IP urządzenia zmienił się. Nowy adres: 192.168.0.133; poprzedni adres: 127.0.0.1
MACIEJ-PC, 192.168.0.127 (Maciej-PC)	2011-05-19 14:46:26	 Sprzęt - Urządzenie sieciowe	 Zmiana	Adres IP urządzenia zmienił się. Nowy adres: 192.168.0.133; poprzedni adres: 127.0.0.1
004-D241-A3V/003-6145-G09/Buil d 106-96, 79.189.184.145 (ihc145.internetdsl.tpnet.pl)	2011-05-19 14:46:26	 Sprzęt - Urządzenie sieciowe	 Zmiana	Adres IP urządzenia zmienił się. Nowy adres: 192.168.0.133; poprzedni adres: 127.0.0.1
QUADTESTER, 192.168.0.201	2011-05-19 14:46:28	 Sprzęt - Urządzenie sieciowe	 Zmiana	Adres IP urządzenia zmienił się. Nowy adres: 192.168.0.133; poprzedni adres: 127.0.0.1
QUADTESTER, 192.168.0.201	2011-05-27 11:36:01	 Sprzęt - Urządzenie sieciowe	 Zmiana	Adres IP urządzenia zmienił się. Nowy adres: 127.0.0.1; poprzedni adres: 192.168.0.133
3CX, 192.168.0.110	2011-05-27 11:36:09	 Sprzęt - Urządzenie sieciowe	 Zmiana	Adres IP urządzenia zmienił się. Nowy adres: 169.254.131.33; poprzedni adres: 192.168.0.133
MACIEJ-PC, 192.168.0.127 (Maciej-PC)	2011-05-27 11:36:16	 Sprzęt - Urządzenie sieciowe	 Zmiana	Adres IP urządzenia zmienił się. Nowy adres: 169.254.131.33; poprzedni adres: 192.168.0.133
3CX, 192.168.0.110	2011-05-27 11:45:05	 Sprzęt - Urządzenie sieciowe	 Zmiana	Adres IP urządzenia zmienił się. Nowy adres: 192.168.0.133; poprzedni adres: 169.254.131.33
LAMPKASOLNAPC, 192.168.0.139 (LampkaSolnaPC)	2011-05-31 09:24:33	 Sprzęt - Urządzenie sieciowe	 Zmiana	Adres IP urządzenia zmienił się. Nowy adres: 192.168.0.139; poprzedni adres: 192.168.0.121

- Historia zmian
- Alarmowanie o wybranych kategoriach zmian
- Zawsze aktualny audyt sprzętu i oprogramowania
- Dane z monitoringu użytkowników oraz inwentaryzacji są zbierane stale i przesyłane automatycznie przez agenta po uzyskaniu połączenia z nVision
- Agent może przysyłać dane przez Internet (laptopy na zewnątrz firmy)

# Inwentaryzacja sprzętu - Audyt

Processor		Memory		Hard drives		Monitors	Video controllers
Name	Speed	Total	Last avail:	Total size	Available	Resolutor	Name
Intel(R) Core(TM)2 Duo CPU	2,4 GHz	2 GB	661 MB	233 GB	819 GB	1680 x 1050	NVIDIA GeForce 7300 SE/7200 GS
Intel(R) Core(TM)2 Duo CPU	2,7 GHz	3 GB	753 MB	308 GB	945 GB	1680 x 1050	WinFast PX8600 GT(NVIDIA)
Intel(R) Core(TM)2 Duo CPU	3,2 GHz	3 GB	673 MB	1 230 GB	4 487 GB	1680 x 1050	ATI Radeon HD 3470 - Dell Optiplex
Intel(R) Pentium(R) 4 CPU 3.00GHz	3,0 GHz	1 015 MB	579 MB	233 GB	653 GB	1680 x 1050	Intel(R) 82865G Graphics Controller
Intel Pentium III Xeon processor	3,0 GHz	3 GB	680 MB	466 GB	4 379 GB	1680 x 1050	NVIDIA GeForce 9500 GT
Intel(R) Core(TM)2 Duo CPU	2,4 GHz	3 GB	1 GB	242 GB	747 GB	1920 x 1200	NVIDIA Quadro FX 570M
Intel(R) Core(TM)2 Duo CPU	3,3 GHz	3 GB	2 GB	786 GB	323 GB	1920 x 1200	NVIDIA GeForce 9600 GT
Intel(R) Pentium(R) 4 CPU 3.00GHz	3,0 GHz	2 GB	657 MB	77 GB	51 GB	640 x 480	Tul Corporation, RADEON 9200SE, RADEON 7000 SERIES, Winvnc video hook driver

- Które komputery mają system MS Vista i mniej niż 1 GB RAM?
- Gdzie jest mało miejsca na dysku lokalnym?
- Które komputery mają mało pamięci fizycznej?
- Ile mamy komputerów z systemem Windows 2003?
- Ile mamy komputerów z procesorem Pentium IV lub gorszym?
- Gdzie są obecnie komputery z określonego przetargu?

# Monitorowanie użytkowników

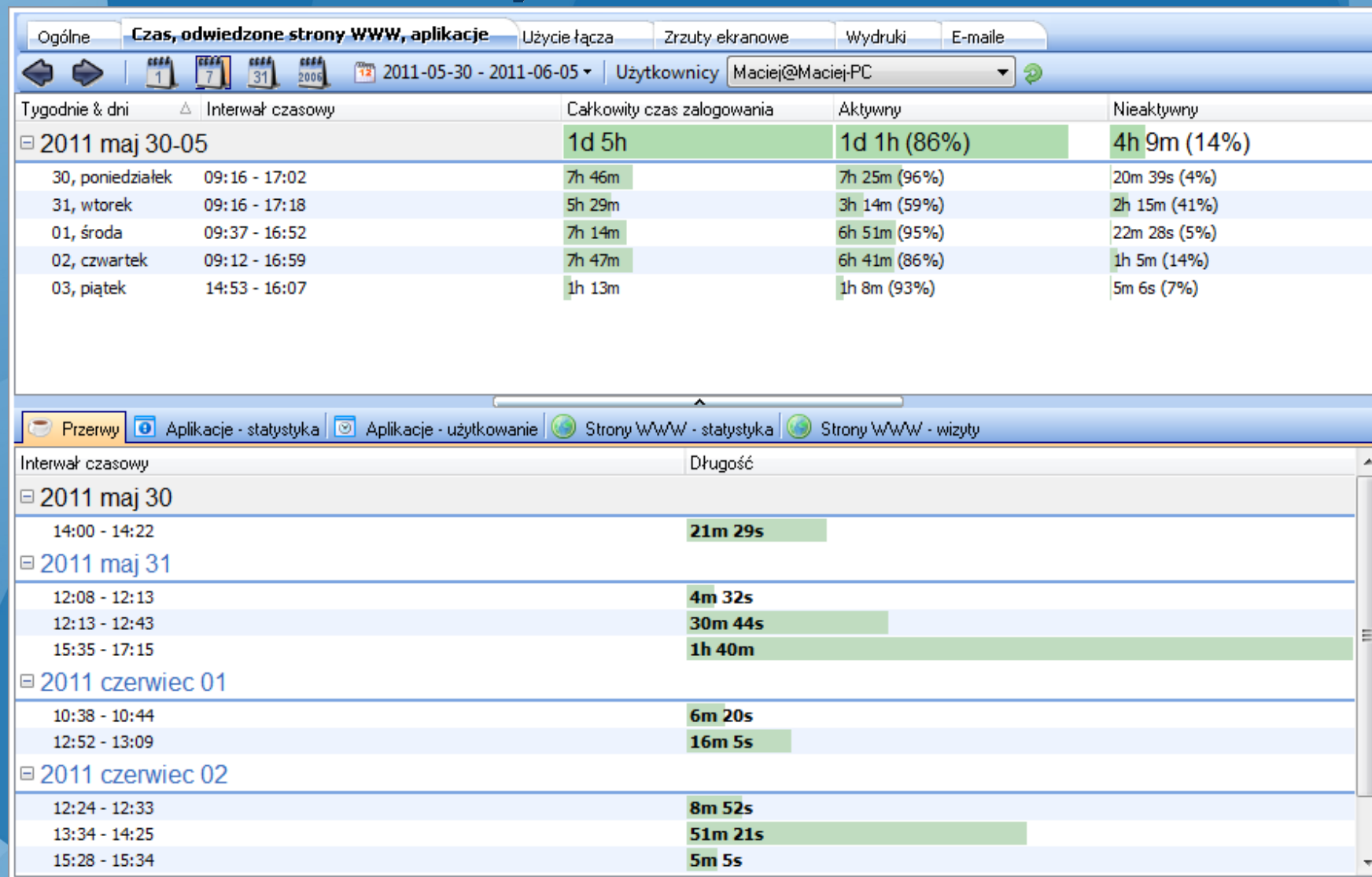

- Czas pracy dla wybranego tygodnia
- Przerwy w pracy

# Monitorowanie użytkowników

Adres	Tytuły	Czas wizyt	Wizyt
https://msdn.microsoft.com	Subscriber Downloads   Search and download thousands of Microsoft	30m 58s	44
www.hw-group.com	HW group is a manufacturer of sensors with IP interface. We provide	16m 35s	32
en.wikipedia.org	File:Streets & Trips 2011 Main Screen.png - Wikipedia, the free encyc	5m 58s	25
fm.tuba.pl	Franz Ferdinand — Tell Her Tonight	4m 51s	27
www.google.pl	Agnieszka Sielańczyk - Szukaj w Google	4m 1s	45
https://mail.google.com	Gmail	3m 1s	25
www.polskieradio.pl	Polskie Radio - najlepsze radio online w internecie - polskieradio.pl	2m 54s	25
192.168.0.1	Vigor Login Page	1m 52s	3
roxy.tuba.pl	Agnieszka Sielańczyk - Ludzie Radia Roxy - Radio Roxy - Gramy po b	1m 26s	5
https://login.live.com	Continue	55s	13
www.axencesoftware.com	Axence Software - Monitorowanie sieci i użytkowników, inwentaryzac	54s	34

Grupy & Aplikacje	Tytuły	Plik EXE	Producent	Czas pracy	Całkowity czas uruch
Web Browsing				19h 47m (67%)	
Inne				5h 0m (17%)	
Instant Messengers				2h 13m (8%)	
Document editing				1h 35m (5%)	
	Microsoft WoDokument1 - Microsoft Word	WINWORD.EXE	Microsoft Corpora	1h 29m (5%)	1d 0h
	Adobe ReadKorzyści biznesowe IT - WEB v3.p	AcroRd32.exe	Adobe Systems Ir	6m 20s (0%)	4h 6m
	Microsoft ExcMicrosoft Excel - Lista uczestników	EXCEL.EXE	Microsoft Corpora	4s (0%)	4s
E-mail				59m 1s (3%)	

- Użytkowane aplikacje
- Przeglądane strony WWW
- Szczegółowa informacja (timeline)

# Monitorowanie użytkowników

Audyty wydruków

**Audyty wydruków**  
Przeprowadź audyt wydruków.

Grupa: Drukarka

2011-01-01 - 2011-12-31

Szukaj:

Użytkownik	Urządzenia	Dokument	Drukarka	Stron	Data rozp	Rozpocze	Papier	Jakość	Kolor	Duplex	Status wydruk	Koszt wydru
Drukarka : HP Color LaserJet 2800 Series PS (192.168.0.11) (Strony: 13, Koszt: 0,000 zł)												
Maciej	MACIEJ-PC, 15	Microsoft Wor	HP Color Laser.	1	2011-06-	14:30:4	A4 sheet, 210-	600 DPI	Kolor	Simple	Sukces	0,000 zł
Maciej	MACIEJ-PC, 15	Microsoft Wor	HP Color Laser.	1	2011-06-	14:38:2	A4 sheet, 210-	600 DPI	Kolor	Simple	Sukces	0,000 zł
Maciej	MACIEJ-PC, 15	Microsoft Wor	HP Color Laser.	2	2011-06-	14:38:2	A4 sheet, 210-	600 DPI	Kolor	Simple	Sukces	0,000 zł
Maciej	MACIEJ-PC, 15	Microsoft Powe	HP Color Laser.	9	2011-06-	15:58:0	A4 sheet, 210-	600 DPI	Kolor	Simple	Sukces	0,000 zł
Drukarka : HP LaserJet 4050 Series PCL6 (192.168.0.10) (Strony: 2, Koszt: 0,000 zł)												
Maciej	MACIEJ-PC, 15	Microsoft Outl	HP LaserJet 40	2	2011-06-	15:34:2	A4 sheet, 210-	1200 DP	Monoc	Simple	Sukces	0,000 zł

Liczba: 5      15      Koszt: 0,00

Konfiguruj koszty wydruków      Zamknij

# Monitorowanie użytkowników - Podsumowanie

- Możliwość blokowanie stron
- Wysyłane/odbierane e-maile
- Automatyczne wykonywanie obrazów ekranu co zadany czas
- Generowany ruch sieciowy (LAN/WAN)
- Czas pracy (aktywności i nieaktywności)
- Przerwy w pracy
- Użytkowane aplikacje
- Przeglądane strony WWW
- Wydruki (monitoring i audyt)

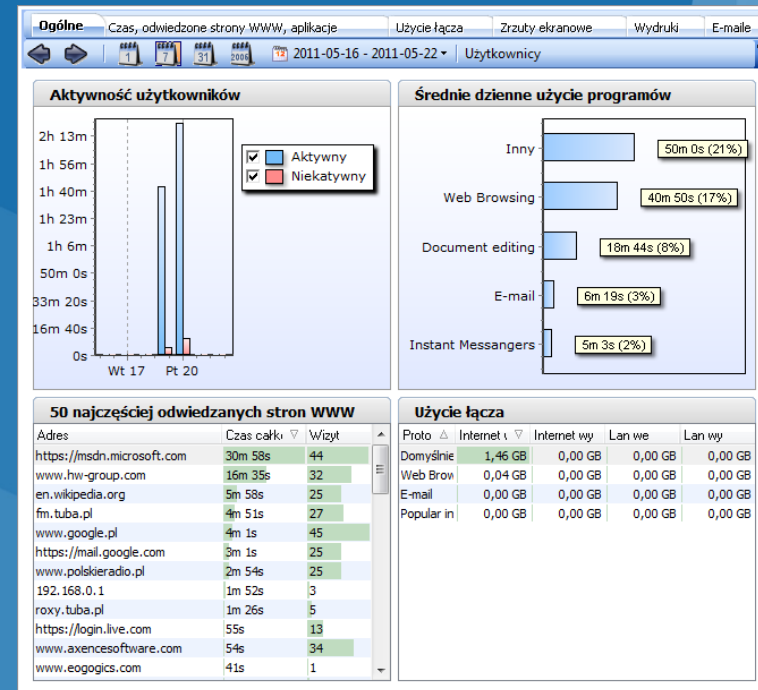

# Helpdesk - Zdalny dostęp

Wybór użytkownika oraz okna zdalnego dostępu  
Zgodne z serwerem terminalowym  
Działa przez NAT i Internet

# Helpdesk – baza zgłoszeń problemów

Witaj **admin**. Szukaj:

[Zgłoszenia](#) [Dziennik aktywności](#) [Komunikaty](#)

Pokaż: Aktywne [Utwórz nowe zgłoszenie](#) [Odśwież](#)

ID	Temat	Kategoria	Priorytet	Zgłaszający	Odpowiedzialny	Urządzenie	Departament	Utworzone	Modyfikowane	Status
2	Zepsuty monitor	Domyślna	Niski	Adam Kowalski	<a href="#">Deleguj zgłoszenie</a>	William, 192.168...	Oddział Sz...	8 minut(y) temu	-	Nowy
3	Zepsuta drukarka	Domyślna	Krytyczny	Anna Zaleska	<a href="#">Deleguj zgłoszenie</a>	William, 192.168...	Oddział Sz...	6 minut(y) temu	-	Nowy

Strona 1 z 1 | Rekordy 1 - 2 z 2 | Dane wygenerowane: 3 minut(y) temu

Obsługa bazy zgłoszeń problemów

Samodzielna rejestracja użytkownika

Przypisywanie problemu do danego pracownika – obsługa różnych ról

Komunikaty administratora

# DataGuard – ochrona plików

**Właściwości urządzenia**  
Zarządzaj własnościami i prawami dostępu dla urządzenia **Creative ZEN X-Fi2 USB Device 7GB (NS: 00000001000018230002DA8416141823)**

Właściwości urządzenia

Nazwa: Creative ZEN X-Fi2 USB Device 7GB (NS: 00000001000018230002DA8416141823)

Typ urządzenia: **Nośnik pamięci USB**      Producent: **Creative**  
Numer seryjny: **00000001000018230002DA8416141823**      Rozmiar: **7GB**

Prawa dostępu    Dziennik dostępu

        Szukaj

	Zaufana jednostka	Audyt	Odczyt	Zapis	Wykonanie
Prawa indywidualne					
	Mapa "Testy"	<input type="checkbox"/> Wylaczony	<input checked="" type="checkbox"/> Zezwól	<input type="checkbox"/> Blokuj	<input type="checkbox"/> Blokuj
	Mapa "Zarząd"	<input checked="" type="checkbox"/> Wlaczony	<input checked="" type="checkbox"/> Zezwól	<input type="checkbox"/> Blokuj	<input type="checkbox"/> Blokuj
	Krystian-PC, 192.168.0.125	<input type="checkbox"/> Wylaczony	<input checked="" type="checkbox"/> Zezwól	<input checked="" type="checkbox"/> Zezwól	<input type="checkbox"/> Blokuj
	MACIEJ-PC, 192.168.0.127 (Maciej-PC)	<input checked="" type="checkbox"/> Wlaczony	<input checked="" type="checkbox"/> Zezwól	<input checked="" type="checkbox"/> Zezwól	<input checked="" type="checkbox"/> Zezwól

Pokaż dziedziczone prawa     

Lista urządzeń oraz zarządzanie prawami dostępu

# Ważne informacje

Prezentacje i szkolenia online, u klienta, pomoc techniczna

Plany rozwojowe do końca 2013:

- Pełny dostęp przez przeglądarkę,
- Wybór bazy danych,
- Instalacja jako serwis na Windows 7/2008

Pytania? Problemy? Prezentacje? Skontaktuj się z nami!

Dedykowane <http://service.axencesoftware.com>

tel: +48 (12) 376-84-12

email: [support@axencesoftware.com](mailto:support@axencesoftware.com)

Certyfikat uczestnictwa w szkoleniu / prezentacji nVision